

PRESIDIO OMEOPATIA ITALIANA



cemon

PRESIDIO OMEOPATIA ITALIANA



La Medicina Omeopatica in Veterinaria:

**il colloquio omeopatico, similitudini e
differenze con l'umana.**

Dott.ssa M.D'Angelo
Medico Veterinario Esperta in omeopatia
Iscritta FIAMO



POSSIBILE DEFINIZIONE DI OMEOPATIA

Scienza medica energetica, vitalista, sperimentale,
basata sul principio di similitudine.



Scienza perché si basa sul metodo semeiotico del
"proving,"
ovvero sperimentazione sull'uomo sano.

DEFINIZIONE DI OMEOPATIA

Energetica perché stimola l'Energia vitale del
paziente.



cemon
PRESIDIO OMEOPATIA ITALIANA

Principio dell'Energia Vitale

Tutto cio' che ci fa essere diversi da...



E che ci consente di...



OMEOPATIA TRA MITO E REALTA'...

COSA NON E' L'OMEOPATIA:

ORIENTALE

ALTERNATIVA

LENTA

COSTOSA

TOSSICA

BASATA SULL'EFFETTO PLACEBO



Perché scegliere l'omeopatia ???

Perché l'allopattia non ha funzionato

Perché si cerca un approccio più centrato sul paziente che sulla malattia

Perché non esistono due ammalati ne' due malattie uguali

Perché non ci sono effetti collaterali



Perché scegliere l'omeopatia ???



Perché ci dà delle risposte che l'allopattia non dà

Perché curandoci con l'omeopatia siamo globalmente più sani e ci ammaliamo di meno

Perché l'omeopatia è in grado di modificare la predisposizione individuale ad ammalare di alcune malattie

COSA POSSIAMO CURARE CON L'OMEOPATIA?

PATOLOGIE FUNZIONALI ED ANATOMICHE

PIU' O MENO GRAVI

**AZIONE SUL PIANO FISICO (ORGANI ED
APPARATI)**



COSA POSSIAMO CURARE CON L'OMEOPATIA?



AZIONE A LIVELLO DEI PIANI **EMOTIVO** E
MENTALE (SENSORIO)

COSA CURA L'OMEOPATIA?

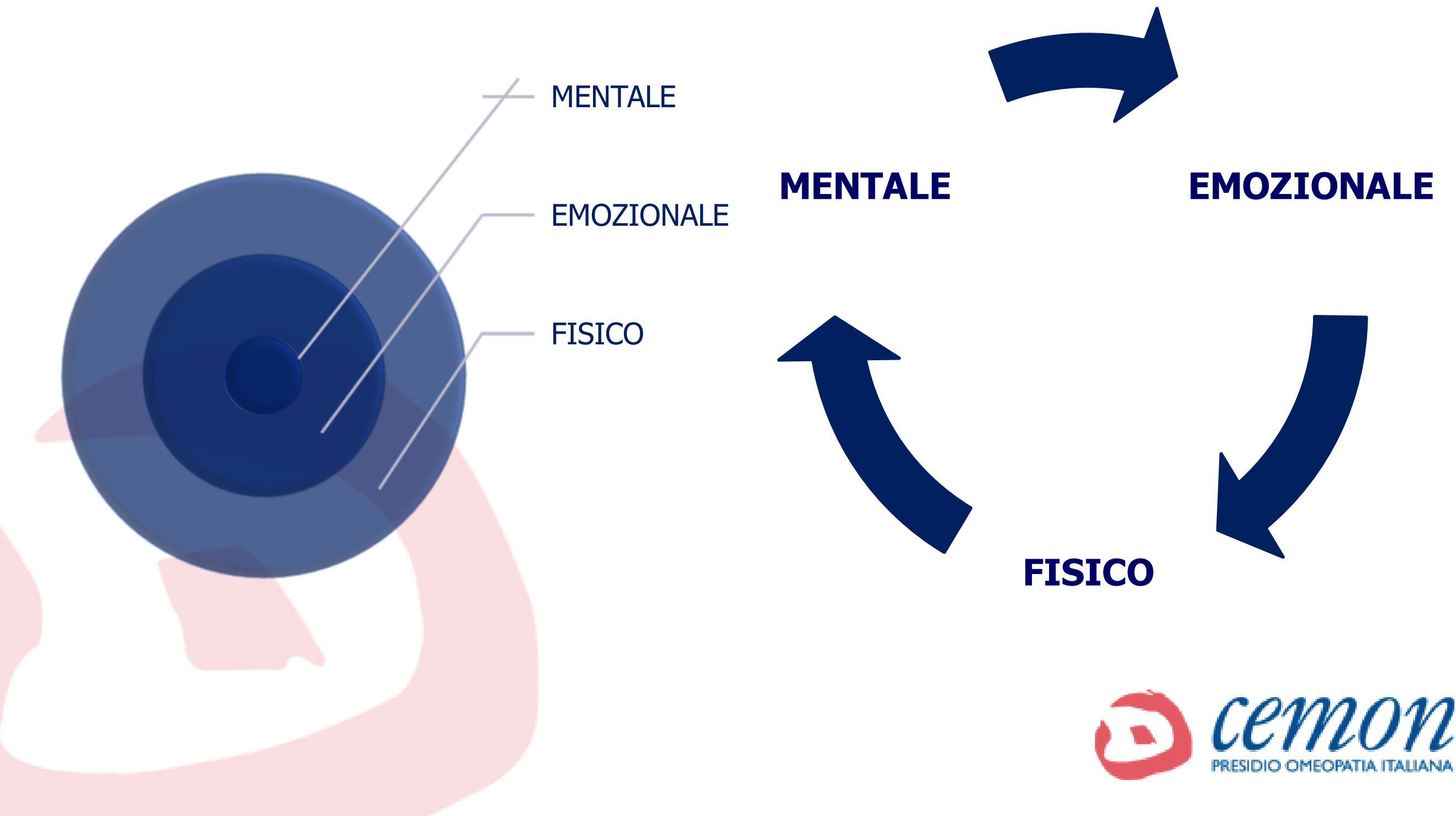

ceмон
PRESIDIO OMEOPATIA ITALIANA

Il rimedio giusto...

E' il c.d. *simillimum* ovvero
il rimedio più simile all'espressione
patologica del nostro paziente

Si individua attraverso il **colloquio omeopatico** con i
proprietari del pets da curare attraverso diverse strategie
che mirano però tutte a trovare il rimedio omeopatico che
copra la maggior parte dei sintomi peculiari del paziente.

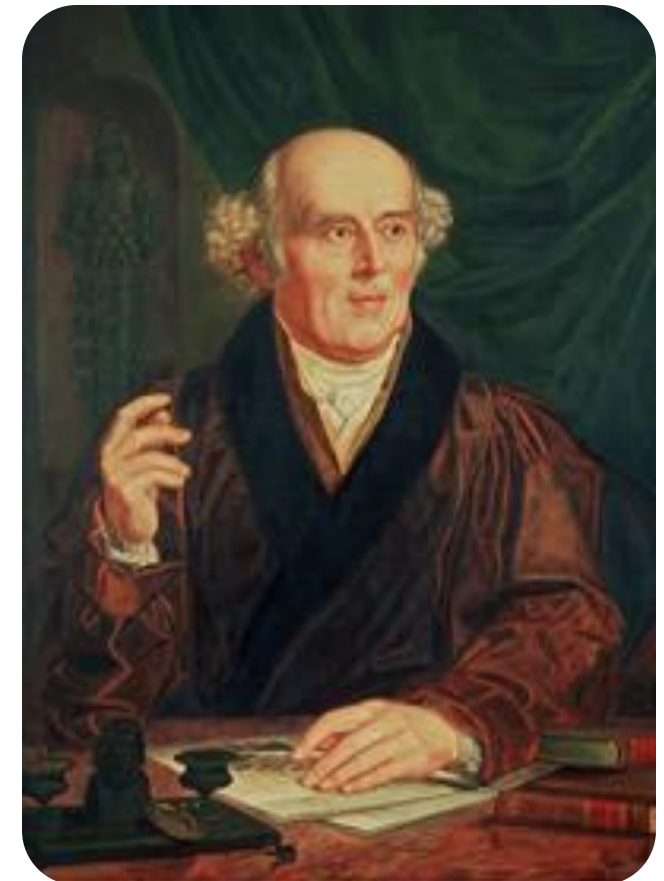

COME SI PRESCRIVE UN RIMEDIO OMEOPATICO *SIMILLIMUM*?



IL COLLOQUIO OMEOPATICO IN MEDICINA VETERINARIA



Molto simile a quello effettuato dai Pediatri per bambini non ancora in grado di esprimersi verbalmente.

IL COLLOQUIO OMEOPATICO IN MEDICINA VETERINARIA

Risultano molto importanti:

Osservazione diretta di segni, sintomi, modalità e carattere dell'animale

Sintomi "non verbali"

VERIDICITA' DELLE AFFERMAZIONI DEI PROPRIETARI/GENITORI



cemon
PRESIDIO OMEOPATIA ITALIANA

PROBLEMI IN VETERINARIA ...

OSTACOLI ALLA GUARIGIONE

§ 261 *Organon*

(6° ed.)

*"Il regime di vita più conveniente, durante la cura, nelle malattie croniche, consiste nel **rimuovere gli ostacoli alla guarigione** ... e di procurare ... condizioni opposte, ovvero: divertimenti innocenti, moto attivo all'aria aperta, ..., alimentazione nutriente senza elementi medicamentosi ecc."*



cemon
PRESIDIO OMEOPATIA ITALIANA

PROBLEMI IN VETERINARIA ...

OSTACOLI ALLA GUARIGIONE



**condizioni di "detenzione" dell'animale che non
convengono all'etogramma di specie**

PROBLEMI IN VETERINARIA ...

OSTACOLI ALLA GUARIGIONE

STRESS

Allevamenti intensivi



PROBLEMI IN VETERINARIA ...

OSTACOLI ALLA GUARIGIONE



**CONOSCENZA DI BASE DELL' ETOLOGIA
DELLA SPECIE TRATTATA**

PROBLEMI IN VETERINARIA ...

OSTACOLI ALLA GUARIGIONE



cemon
PRESIDIO OMEOPATIA ITALIANA

PROBLEMI IN VETERINARIA ...

OSTACOLI ALLA GUARIGIONE

Proprietari dei "pets"



Soppressione omeopatica

Concomitanza con altre terapie omeopatiche

"Fai da te"

COME SI PRESCRIVE UN RIMEDIO OMEOPATICO?

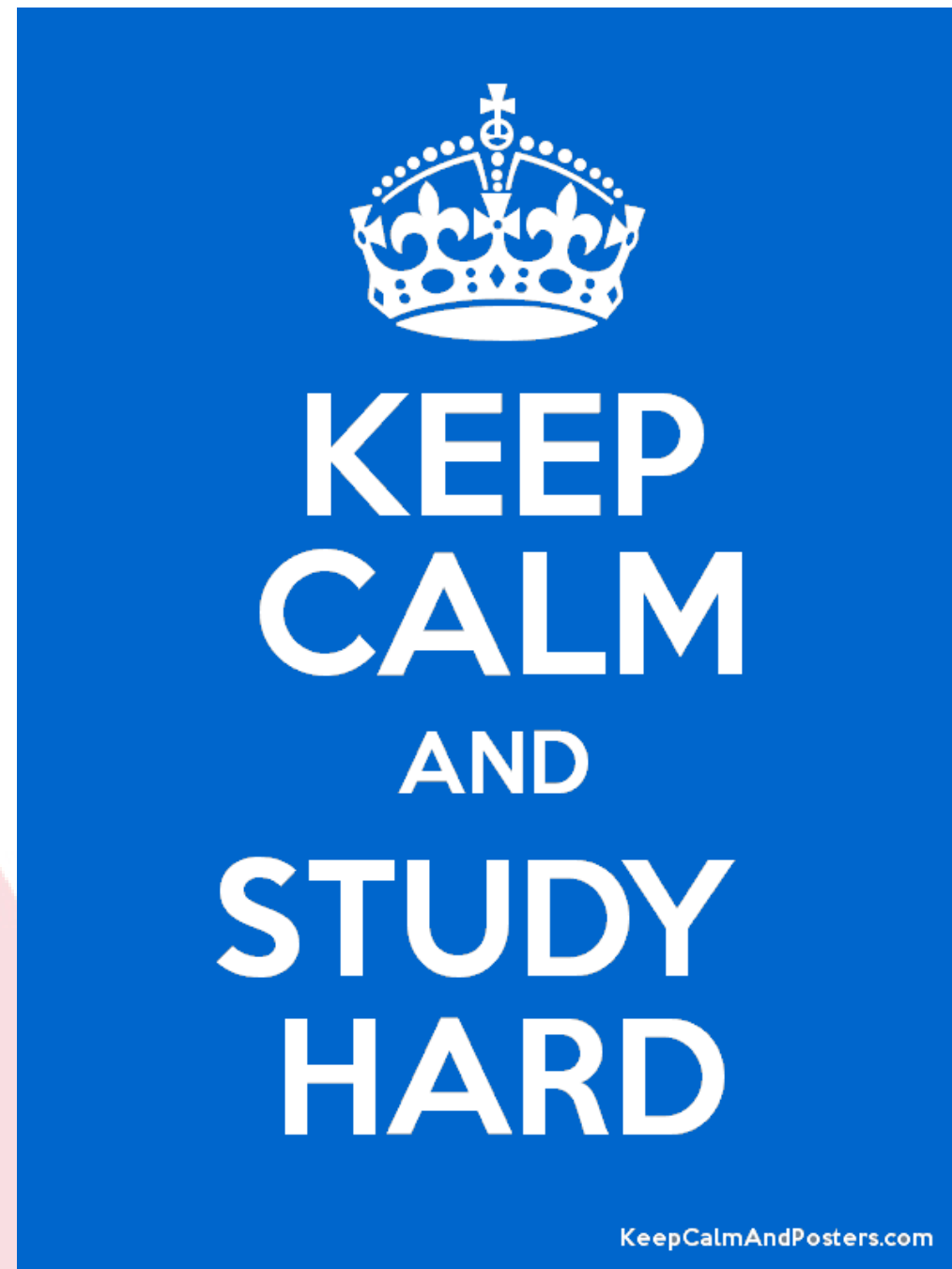

SCHEMA COLLOQUIO OMEOPATICO

Motivo della visita

E.O.G e E.O.P.

Anamnesi propria e familiare

Problemi post-vaccinali

Freddolosita'/calorosità

Desideri ed avversioni

Sete

Aspetti caratteriali e comportamentali (paure)

Modalità dei sintomi generali e locali

Sonno

Sessualita'



TUTTI I POSSIBILI ESAMI COLLATERALI DIAGNOSTICI

SCHEMA COLLOQUIO OMEOPATICO

Motivo della visita



E' sempre il sintomo che arreca più fastidio al paziente. Non va mai sottovalutato e deve essere il sintomo guida per la prescrizione del rimedio. Va sempre ben "modalizzato", cercando di ottenere più informazioni possibili dal proprietario su miglioramenti, peggioramenti, orari e caratteristiche anatomopatologiche delle eventuali lesioni

SCHEMA COLLOQUIO OMEOPATICO

E.O.G e E.O.P.

Da questi possiamo evincere importantissime informazioni che sono caratteristiche peculiari del pz, quali:

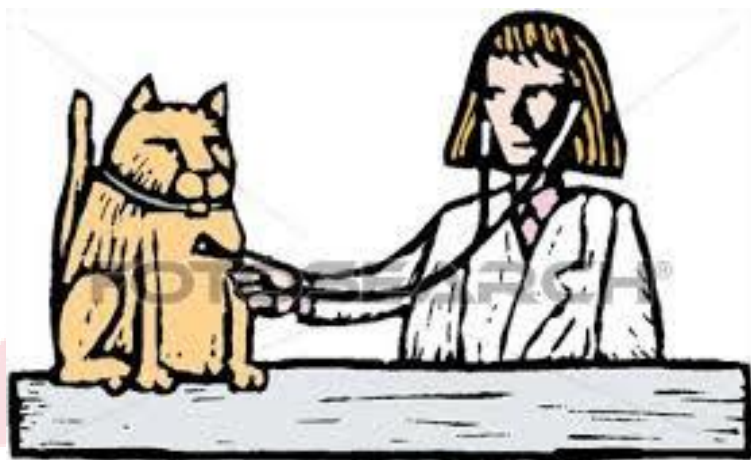

vet2_c www.fotosearch.com



vet1_c www.fotosearch.com

Sviluppo scheletrico e SDN (costituzione)

Tipi di polso, itto, frequenza cardiaca e respiratoria

Aumento o diminuzione di volume di organi, ghiandole etc.

Tipologia delle lesioni e degli essudati eventuali

Colori, odori, consistenze particolari ...

SCHEMA COLLOQUIO OMEOPATICO

Anamnesi propria e familiare



Spesso impossibile in pz "trovatelli" o orfani

SCHEMA COLLOQUIO OMEOPATICO

Anamnesi propria e familiare

**Importante valutare le caratteristiche delle razze che
non deve essere confusa o interferire con le
caratteristiche della costituzione del pz**



SCHEMA COLLOQUIO OMEOPATICO

Problemi post-vaccinali



Indicano sempre una reattività importante del soggetto o una sua particolare reazione all'atto del vaccino o al germe contenuto in esso.

SCHEMA COLLOQUIO OMEOPATICO

Problemi post-vaccinali

Le reazioni sono tipiche del rimedio di fondo del paziente e
NON rispondo **SEMPRE** allo stesso rimedio

SINTOMI GENERALI - VACCINAZIONE; disturbi dopo (49)

Acon.^{bro1,c1,c2} Ant-t.^{bg2,bro1,mtf33,ptk1,sf1.de,tl1} Apis.^{bg2,bro1,k1,st} arn.^{tl1} Ars.^{k,ptk1} Bar-c.^{hu}
Bell.^{bro1,c1,mtf33,sf1.de} bufo.st calc.^{gk} calc-sil.^{stj2} carc.^{gk6,mlr1,mtf33,ot,pc,spb,sst2} cean.^{tl1} crot-
h.^{bro1,c1,c2,kr1} cupr.^{hu} echi.^{bg2,bro1,c2,k} ferr-sil.^{stj2} graph.^{c1,c2} hep.^{k,ptk1} kali-chl.^k Kali-
m.^{bg2,c1,c2,kr1,ptk1,sf1.de} kali-sil.^{stj2} lac-v.^{c1} mag-sil.^{stj2} **MALAND.**^{bg2,br1,bro1,c2,k,ptk1} mang-
sil.^{stj2} **Merc.**^{bg2,bro1,c1,mg1.de,mtf33,sf1.de} **MEZ.**^{bro1,c1,mta1,ptk1,st1} nat-sil.^{stj2} Ped.^{st1}
phos.^{c1} Psor.^{st1} rhus-t.^{bg2} sabin.^{kr1,st1} **SARS.**^{bro1,ptk1,st1} sep.^{bro1}
SIL.^{bg2,br1,bro1,k1,mrr1,mtf33,ptk1,st,stj2,tl1} sil-met.^{stj2} skook.^{c1} stram.^{mrr1}
SULPH.^{bg2,bro1,k1,ptk1,st} THUJ.^{bg2,br1,bro1,k1,mlk1,mrr1,mtf33,ptk1,st,tl1} gg

SCHEMA COLLOQUIO OMEOPATICO

Problemi post-vaccinali

RETTO - DIARREA - vaccinazione; dopo (3)

ant-t._k sil._{bro1,hr1,k} *Thuj.*_{bro1,hr1,k}

FEBBRE - VACCINAZIONE – dopo (1)

carc._{fb,mlr1}

PELLE - ERUZIONI - vaccinazione; dopo (3)

mez._{br1} sars._{br1,hr1} thuj._{tl1}

SCHEMA COLLOQUIO OMEOPATICO

Freddolosita'/calorosità

Anche queste importanti informazioni vanno sempre lette in base all'inclinazione ed alle caratteristiche della **specie/razza che stiamo trattando**



SCHEMA COLLOQUIO OMEOPATICO

Desideri ed avversioni alimentari

Escludere quelle che sono le leccornie tipicamente apprezzate dalle diverse specie ...

domandare se c'è qualcosa:

“non da cane/non da gatto/non da coniglio ...(ETC)” che il nostro pz adora, mangerebbe tutti i giorni o addirittura ruberebbe!!!



SCHEMA COLLOQUIO OMEOPATICO

Sete

**Intensità, frequenza e preferenze termiche
particolari**



Difficile valutazione in pz con PU/PD

SCHEMA COLLOQUIO OMEOPATICO

Aspetti caratteriali e comportamentali (paure)

Fondamentale lo studio dell'etologia e dell'etogramma di base della specie/razza trattata



SCHEMA COLLOQUIO OMEOPATICO

**Aspetti caratteriali e comportamentali
(paure): differenza tra paura/fobia**



Per **fobia** si può, infatti, intendere una **persistente, marcata ed eccessiva manifestazione di paura** nei confronti di situazioni od oggetti circoscritti e chiaramente identificabili nell'ambiente circostante.

SCHEMA COLLOQUIO OMEOPATICO

Aspetti caratteriali e comportamentali (paure)

“ Nei cani la fobia dei rumori, e in particolare dei temporali, è uno dei più diffusi problemi comportamentali associati alle risposte fobiche e di panico.



Nel 2007 Iimura, Mills e Levine, basandosi su un campione di 2577 cani con manifestazione fobica a diversi stimoli sonori, riscontrano che la **fobia dei temporali** è al secondo posto (31%) seguita dalla **paura dei fuochi artificiali** (32%).”

SCHEMA COLLOQUIO OMEOPATICO

Aspetti caratteriali e comportamentali (paure)



“La predisposizione a sviluppare fobie a rumori potrebbe avere cause ontogenetiche e filogenetiche, con maggiore sensibilità ai rumori manifestata da alcune tipologie di razze che più frequentemente sviluppino risposte fobiche.”

SCHEMA COLLOQUIO OMEOPATICO

MENTE - PAURA – terrore (47)



acon._{bg2,ckh1,ptk1} ancis-p._{mtf2} androc._{srj1} ars._{bg2} aur._{bg2}
*Aur-br.*_{zzz} *bamb-a.*_{stb2.de} *bell.*_{bg2} *calc.*_{zzz} *carb-v.*_{bg2}
*carc.*_{fd2.de,mlr1} *caust.*_{bg2} *cham.*_{bg2} *chin.*_{bg2} *chlol.*_{zzz} *cic.*_{zzz}
*Cina*_{zzz} *cocc.*_{a1,bg2} *coff.*_{bg2} *cupr.*_{zzz} *cypr.*_{zzz} *dig.*_{bg2} *falco-*
*pe.*_{nl2} *gaert.*_{zzz} *gard-j.*_{zzz} **KALI-BR.**_{zzz} **Kali-p.**_{zzz}
maias-l._{hrn2} **morg-g.**_{zzz} **nux-v.**_{bg2} **phos.**_{bg2} **plat.**_{bg2}
positr._{nl2} **puls.**_{bg2} **rhus-t.**_{bg2} **scut.**_{zzz} **sol-ni.**_{zzz}
spong._{ckh1,ptk1} **stram.**_{ckh1,ptk1} **sulph.**_{bg2} **sync.**_{zzz}
tarent._{ckh1,ptk1} **Tritic-vg.**_{fd5.de} **tub.**_{zzz} **Vanil.**_{fd5.de}
verat._{bg2} **zinc.**_{zz}

MENTE - PAURA – 679 rimedi!!!!

PAURA: 306 voci repertoriali su Syntesis 9.3

SCHEMA COLLOQUIO OMEOPATICO

Modalità dei sintomi generali e locali

- epoca, età o stagione di insorgenza del disturbo
- miglioramenti/peggioramenti in determinate condizioni climatiche o luoghi particolari
- orari di insorgenza del disturbo, ciclicità



SCHEMA COLLOQUIO OMEOPATICO

Modalità dei sintomi generali e locali

- peggioramenti/miglioramenti, applicazioni calde/fredde
- digiuno/assunzione cibo
- manipolazioni in genere



SCHEMA COLLOQUIO OMEOPATICO

Modalità dei sintomi generali e locali

- caratteristiche anatomopatologiche delle lesioni/essudati/gonfiori etc ..
- Stato del sensorio ed alterazioni dell'umore durante i disturbi



SCHEMA COLLOQUIO OMEOPATICO

Sonno

Posizioni particolari

Alterazioni ritmo sonno/veglia



Nessuna (preziosa) informazione sui sogni ...

SCHEMA COLLOQUIO OMEOPATICO

Sessualita'

LA STERILIZZAZIONE PER COMBATTERE IL RANDAGISMO

Cosa può succedere se ogni cagna (o gatta) facesse una cucciolata almeno una volta nella vita?

Supponendo una media di 6 cuccioli per cucciolata di cui tre femmine, nel giro di 10 anni il numero degli animali sarebbe più di 500 .



Considerando che ogni anno vengono abbandonati circa 150.000 cani, ci saranno davvero tanti aspiranti proprietari?

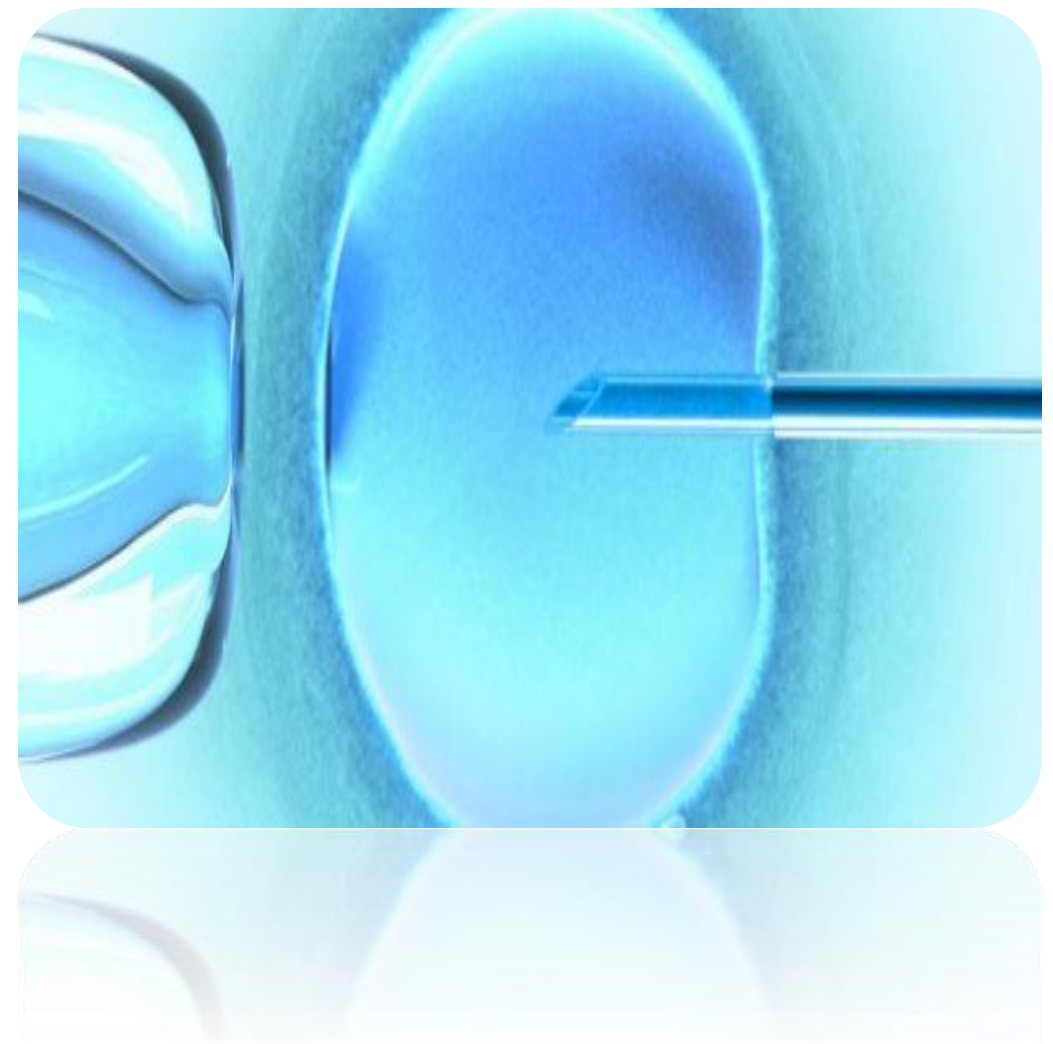

SCHEMA COLLOQUIO OMEOPATICO

**TUTTI I POSSIBILI ESAMI
COLLATERALI DIAGNOSTICI**



Vie di somministrazione dei rimedi omeopatici in medicina veterinaria

Per via orale

- Granuli/ gobuli /cure : «a secco» nel cavo orale; meglio se sciolti e somministrati «in plus» (minore aggravamento)
- Gocce : meglio se al 18% di alcol e diluite in poca acqua o su una mollica di pane o biscotto secco

Se in liquido si può utilizzare una siringa graduata.

Alcuni vet che si occupano di grossi animali li somministrano per via s.c. diluiti in fisiologica sterile ma c'è rischio di ascesso nel punto d'inoculo



VIE E TEMPI DI SOMMINISTRAZIONE

Per os, 1 o più volte al dì in base alla gravità della patologia ed allo stato energetico del paziente

Somministrazione parenterale non ammessa dal d.lvo
193/2006



LEGISLAZIONE VETERINARIA



Gli unitari ed i prodotti registrati come farmaci uso umano possono essere prescritti ai proprietari degli animali ed ordinati in base agli art 10 e 11 del **d.lvo 193 /2006** nei seguenti modi:



LEGISLAZIONE VETERINARIA

ANIMALI DA COMPAGNIA

PRESCRIZIONE AL PROPRIETARIO/TITOLARE ALLEVAMENTO :

RICETTA SEMPLICE NON RIPETIBILE (ovvero ricetta
su carta semplice con data, numero confezioni,
indirizzo proprietario, firma, timbro del veterinario
prescrittore)

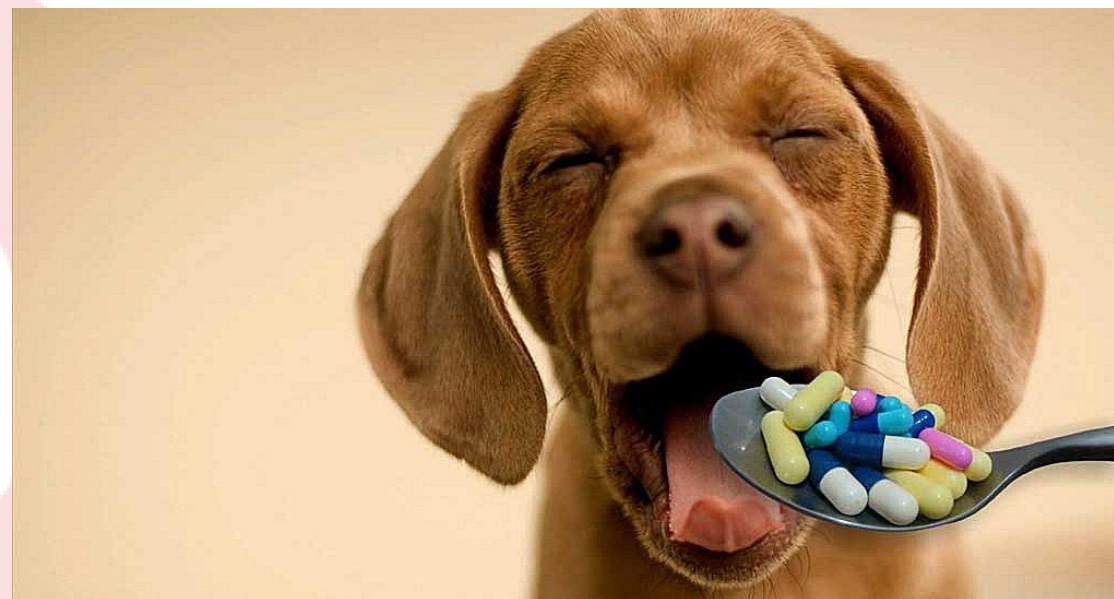

LEGISLAZIONE VETERINARIA

ANIMALI DA REDDITO:

**PRESCRIZIONE VET PER L'ALLEVATORE: RICETTA IN
TRIPLICE COPIA, DA DETENERE IN AZIENDA (PARTE
GIALLA E BIANCA)**



LEGISLAZIONE VETERINARIA

SCORTA AMBULATORIO/ STALLA : PUO' ORDINARLI AL GROSSISTA/ FARMACISTA INVIANDO RICETTA IN TRIPLICE COPIA INDICANDO :

1. "PER SCORTA PROPRIA" SE I FARMACI VENGONO DETENUTA A CASA DAL VET
2. "PER SCORTA IMPIANTO" SE VENGONO DETENUTI IN AMBULATORIO O STALLA
3. RICETTA SEMPLICE NON RIPETIBILE INDICANDO "PER USO PERSONALE"

Nota: in questo ultimo caso è il vet che si assume la responsabilità di detenerli in ambulatorio/stalla senza ricetta tripla, rischiando un'ammenda



ceмон
PRESIDIO OMEOPATIA ITALIANA

RICETTA IN TRIPLICE COPIA

la Ricetta veterinaria Non Ripetibile in Triplice copia

PRESCRIZIONE MEDICO VETERINARIA
da compilare per tre copie

Medico Veterinario: _____
Prestazione della farmacia: _____
Data: _____
Copia per il Farmacista: _____

PRESCRIZIONE PER: ☐ ALLEVATORE ☐ FARMACISTA ☐ ASL ☐ VETERINARIO

ANAMNESI VETERINARIA: _____
ESAME FISICO: _____
ESAME DI EMERGENZA: _____
ESAME DI LABORATORIO: _____
ESAME DI DIAGNOSI: _____
ESAME DI TERAPIA: _____
ESAME DI PREVENZIONE: _____

Prescrizione per il Farmacista: _____
Prescrizione per il Veterinario: _____
Prescrizione per l'Allevatore: _____



allevatore-
farmacista-
ASL

PRESCRIZIONE MEDICO VETERINARIA
da compilare per tre copie

Medico Veterinario: _____
Prestazione della farmacia: _____
Data: _____
Copia per il Farmacista: _____

PRESCRIZIONE PER: ☐ ALLEVATORE ☐ FARMACISTA ☐ ASL ☐ VETERINARIO

ANAMNESI VETERINARIA: _____
ESAME FISICO: _____
ESAME DI EMERGENZA: _____
ESAME DI LABORATORIO: _____
ESAME DI DIAGNOSI: _____
ESAME DI TERAPIA: _____
ESAME DI PREVENZIONE: _____

Prescrizione per il Farmacista: _____
Prescrizione per il Veterinario: _____
Prescrizione per l'Allevatore: _____



allevatore-
farmacista

PRESCRIZIONE MEDICO VETERINARIA
da compilare per tre copie

Medico Veterinario: _____
Prestazione della farmacia: _____
Data: _____
Copia per il Farmacista: _____

PRESCRIZIONE PER: ☐ ALLEVATORE ☐ FARMACISTA ☐ ASL ☐ VETERINARIO

ANAMNESI VETERINARIA: _____
ESAME FISICO: _____
ESAME DI EMERGENZA: _____
ESAME DI LABORATORIO: _____
ESAME DI DIAGNOSI: _____
ESAME DI TERAPIA: _____
ESAME DI PREVENZIONE: _____

Prescrizione per il Farmacista: _____
Prescrizione per il Veterinario: _____
Prescrizione per l'Allevatore: _____



allevatore

PRESCRIZIONE MEDICO VETERINARIA
da compilare per tre copie

Medico Veterinario: _____
Prestazione della farmacia: _____
Data: _____
Copia per il Farmacista: _____

PRESCRIZIONE PER: ☐ ALLEVATORE ☐ FARMACISTA ☐ ASL ☐ VETERINARIO

ANAMNESI VETERINARIA: _____
ESAME FISICO: _____
ESAME DI EMERGENZA: _____
ESAME DI LABORATORIO: _____
ESAME DI DIAGNOSI: _____
ESAME DI TERAPIA: _____
ESAME DI PREVENZIONE: _____

Prescrizione per il Farmacista: _____
Prescrizione per il Veterinario: _____
Prescrizione per l'Allevatore: _____



veterinario
che...



cemon
PRESIDIO OMEOPATIA ITALIANA

...DOPO LA SOMMINISTRAZIONE...

Con un poco di
zucchero...



Pazienti con alto livello di salute:

Aggravamento lieve del sintomo fisico locale concomitante a miglioramento del piano emotivo e mentale, seguito a breve dal miglioramento e scomparsa del sintomo fisico, oppure miglioramento senza (apparente) aggravamento

Pazienti con basso livello di salute:

Miglioramento del sintomo fisico locale;
talvolta anche sul piano mentale;
palliazione

AGGRAVAMENTO OMEOPATICO



LIEVE TRANSITORIO
PEGGIORAMENTO
DEI SINTOMI FISICI CON
MIGLIORAMENTO DELLO
STATO GENERALE DEL
SOGGETTO.

NON COMPAIONO NUOVI
SINTOMI
(TRANNE CASI CRONICI)

AGGRAVAMENTO OMEOPATICO

DEVE DURARE DA POCHI MINUTI A MASSIMO 7 GIORNI,
IN BASE ALLO STATO ENERGETICO DEL PZ.

DIVERSO DAL PEGGIORAMENTO O EVOLUZIONE NATURALE
DELLA
PATOLOGIA



NO AGGRAVAMENTO = NO GUARIGIONE



cemon
PRESIDIO OMEOPATIA ITALIANA

SOPPRESSIONE

Allopatica:

utilizzo di farmaci “anti” (antinfiammatori, antiemetici, antidiarroici...) che bloccano la *Vis Medicatrix Naturae*

Omeopatica:

utilizzo dei rimedi omeopatici contro un solo sintomo, o per bloccare manifestazioni acute dell'aggravamento omeopatico



(crisi esonerative)

PALLIAZIONE

Nei casi di **incurabilita' completa**
ed assoluta

Pazienti **terminali**

Palliazione Allopatrica

antidolorifici, terapie di sostegno.

Non cura l'aspetto mentale

EFFETTI COLLATERALI E TOSSICI

Terapie spesso inutili ed invasive

ACCANIMENTO TERAPEUTICO



cemon
PRESIDIO OMEOPATIA ITALIANA

PALLIAZIONE

Palliazione Omeopatica:

tenta di far convivere il malato con la patologia nel migliore dei modi sotto gli aspetti fisico – emotivo – mentale

Senza effetti collaterali

Rispetto della qualità di vita del paziente

Terapia non invasiva



... CONCLUSIONI ...

"La cosa più importante, ciò che realmente ha valore nell'attitudine del medico è il

senso dell'unità della vita.

Se non ce l'ha, non può comprendere l'ammalato, né fare niente per lui".

Dr. Tomas Pablo Paschero



cemon
PRESIDIO OMEOPATIA ITALIANA

... grazie per l'attenzione ...





