

Pomate



La Pelle

Mediamente misura circa 2 mq.

In ogni cm^2 ci sono:

3 milioni di cellule epiteliali,

15 ghiandole sebacee fino
a 400-800 nel cuoio capelluto,

1 metro di anse capillari,

4 metri di rete nervosa,

200 terminazioni nervose per la
percezione dolorifica,

25 per gli stimoli tattili,

12 per il caldo e

2 per il freddo.

epidermide

Basale –melanociti 1:10 cellule basali-
Spinoso

Granuloso

Corneo - Lucido (sede palmare)

Formazione di CHERATINA, sostanza cornea

La sua funzione è prevalentemente protettiva

derma

Collagene (strutturale)

Elastina (elasticità)

Sostanza fondamentale (cementante)

- Vasi sanguigni e linfatici
- Innervazioni: corpuscoli del Meisner – sensibilità tattile, clave di Krause –sensibilità al freddo
- Annessi cutanei: ghiandole sudoripare, follicoli piliferi, peli e relativi muscoli, ghiandole sebacee

La sua funzione è di sostegno, metabolica e sensoriale

ipoderma

Tessuto adiposo

Innervazione

Vascolarizzazione

- Copuscoli liberi del Pacini: sensibilità tattile e pressoria
- Corpuscoli del Ruffini: sensibilità tattile

La sua funzione è di sostegno, di cuscinetto e di riserva calorica.

Funzioni della pelle:

Protettiva

Respiratoria

Secretiva

Assorbente

Termoregolatoria

Sensoriale

Riproduttiva

Difensiva

Biochimica

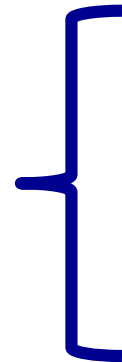

Le cellule della pelle si rinnovano ogni giorno partendo dallo strato basale dell'epidermide, maturando e spostandosi verso la superficie, perdendo alla fine il nucleo e arricchendosi in cheratina, con aspetto corneo. Il processo avviene in 3-4 settimane circa.

Cheratinizzazione strato corneo

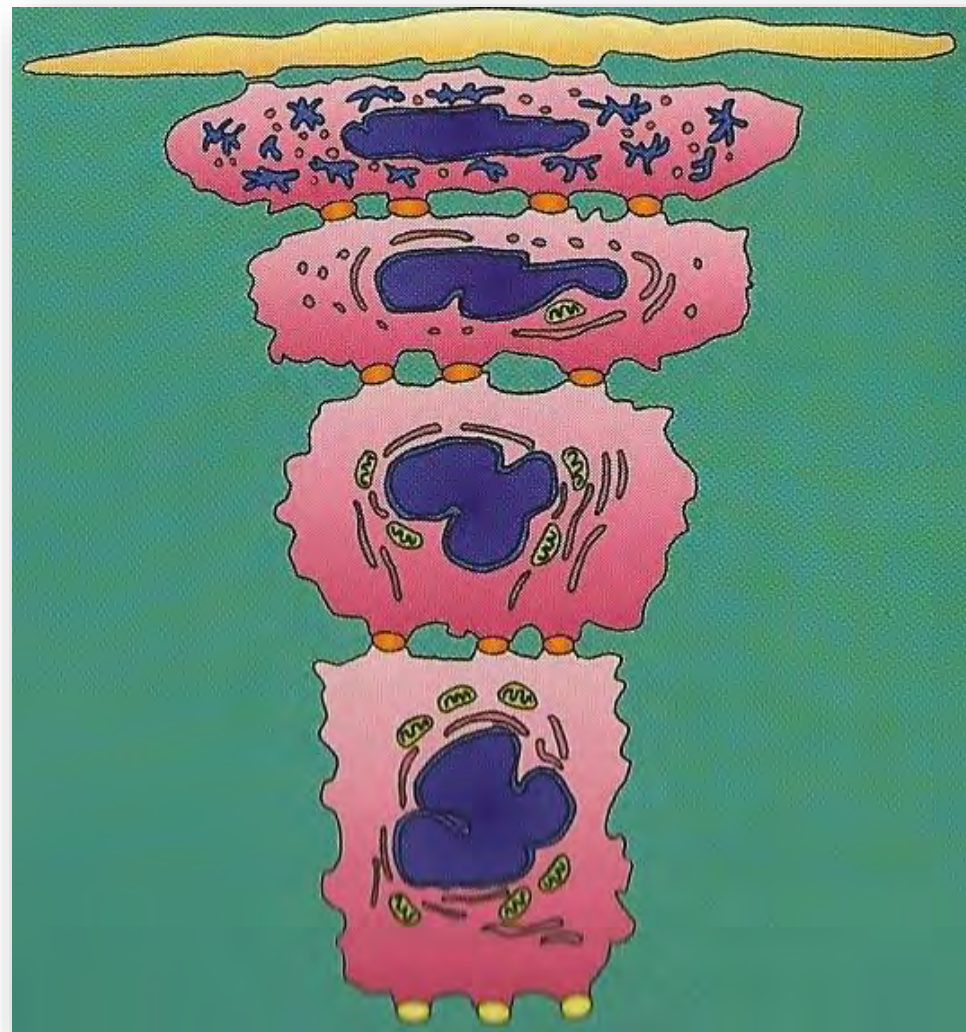
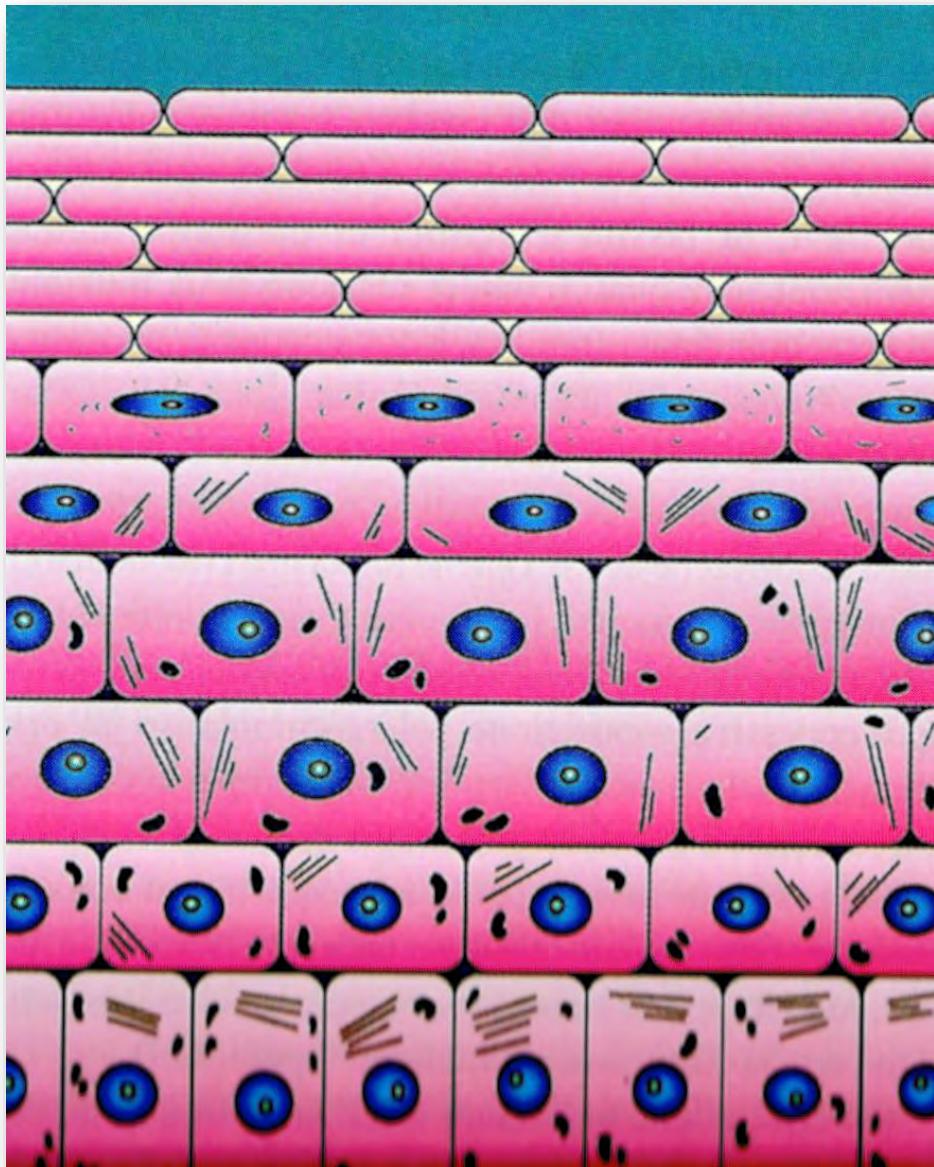

Meccanismo di penetrazione dell'epidermide

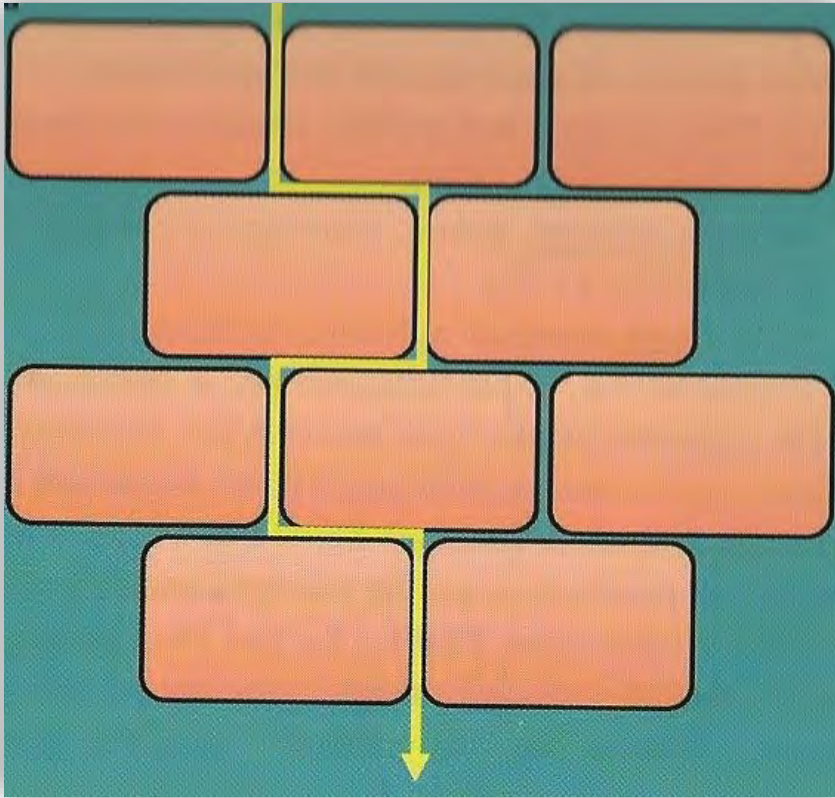

Intercellulare

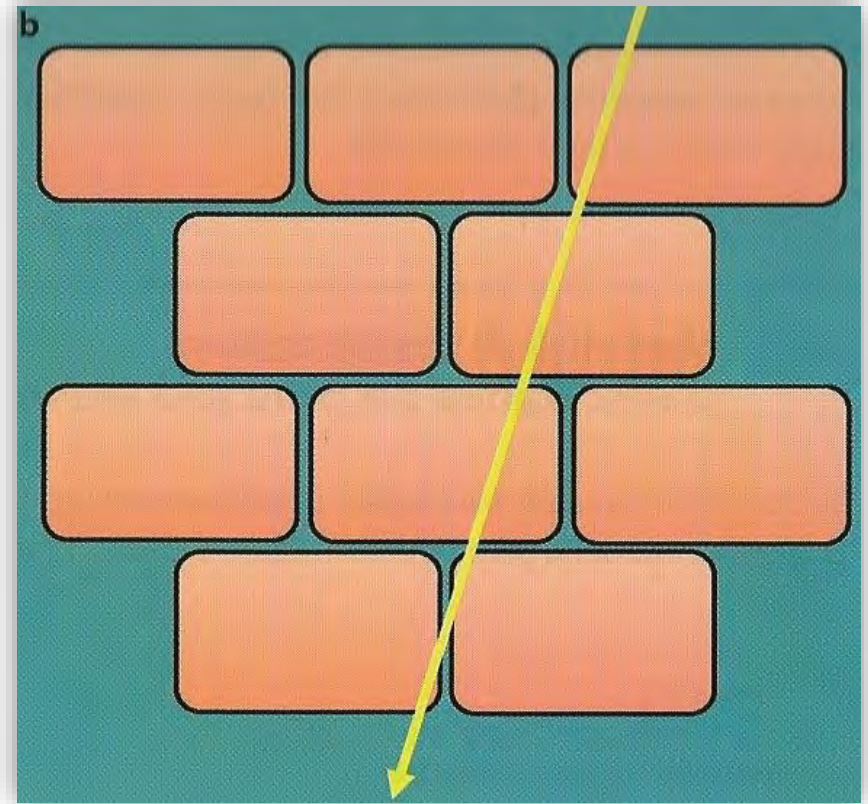

Transcellulare

Un fattore molto importante è il pH della pelle, compreso tra 4,2 e 5,6.

Oltre a determinare la
barriera difensiva,
è coinvolto nella
maturazione enzimatica
dei lipidi cutanei,
favorendo la riparazione della
barriera cutanea.

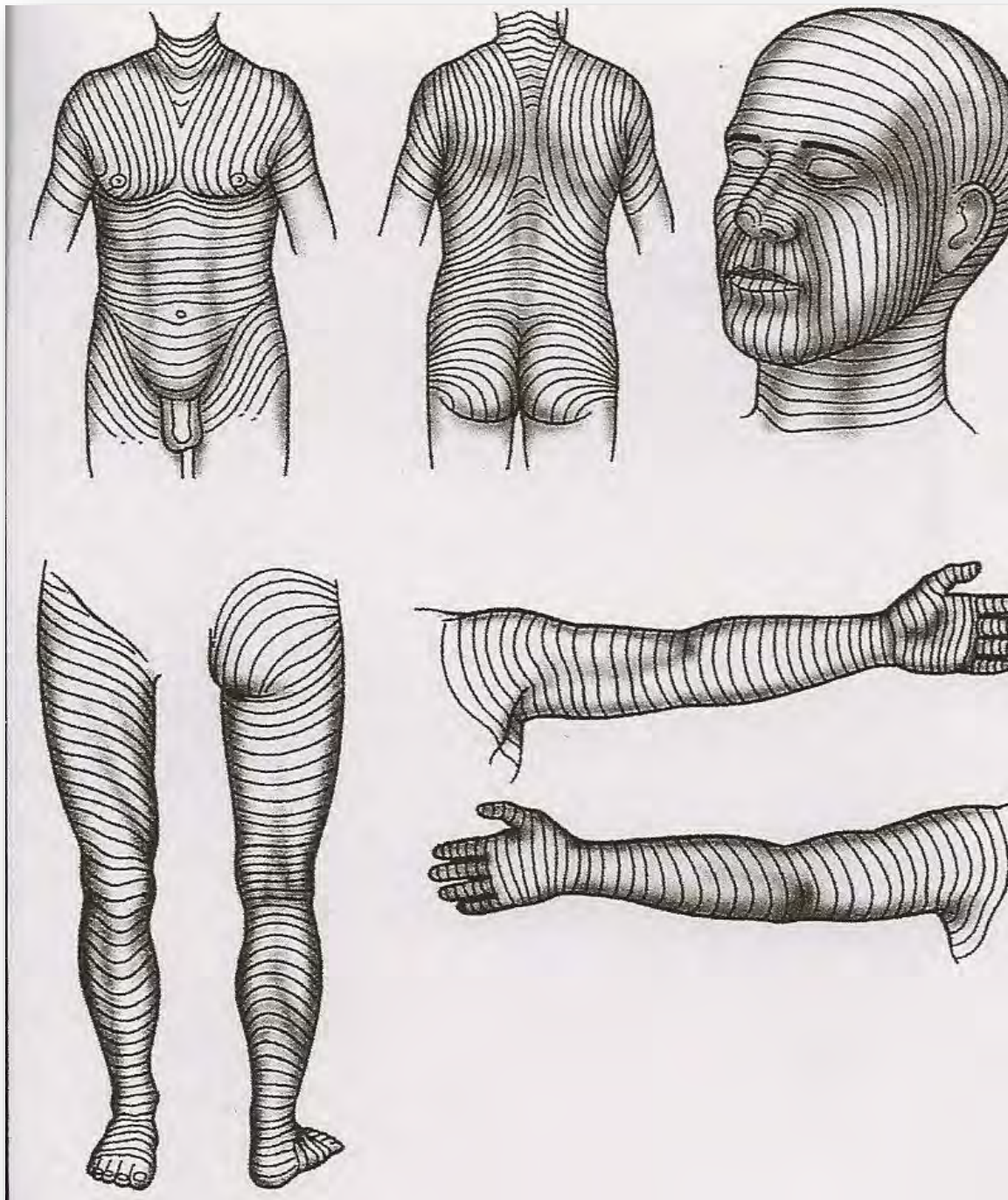

Orientamento
delle linee di
tensione
elastica di
Langer
sulla
superficie
corporea
utili per il
massaggio

Pomate

Homeopharm Complesse

- Amelisan crema
- CLK18 unguento
- Homeos 40 crema
- Ipercal crema



Amelisan crema Homeopharm

- Insufficienza venosa arti inf.
- Varici. Flebiti.
- Vene e ulcere varicose



- **Aesculus hyppocastanum TM 2,5%**

Ingorgo vascolare interessante tutto il corpo, ma principalmente il tronco e le estremità. Stasi venosa generalizzata con congestione portale predominante. Emorroidi e varici. Sensazione di pienezza negli arti e di punture di aghi. Dolori violenti in regione lombo-sacrale.

- **Calendula officinalis TM 3,5%**

Vecchie ulcere infiammate, dolorose, crostose con secrezione importante di pus. Ulcere varicose, ulcere dei capezzoli.

Vecchie piaghe, trascurate, irritate, con inizio di gangrena.

- **Hamamelis virginiana TM 3%**

Sensazione di ammaccamento nelle regioni affette con sensibilità dolorosa alla pressione. Congestione venosa della pelle con grande fragilità delle vene. Ecchimosi al minimo choc. Varicosità. Vene dilatate, sensibili e doloranti. Ulcere varicose molto sensibili. Flebite. porpora.

- **Paeonia officinalis TM 1%**

Tendenza alle ulcerazioni, con dolori violenti ed acuti, che peggiorano al minimo contatto e con scolo irritante.

Insuff. venosa arti inferiori

Vipera redi 6CH

- Vene varicose
- Flebite acuta
- Se la gamba pende
sensazione che la vena scoppi



Pulsatilla pratensis 6CH

- Congestione venosa
- Freddolosa, cianosi estremità
- Peggiora col calore



Venox fee

Circolazione veno-linfatica



- Castagno
- Sorbo
- Ippocastano

Va assunto per lunghi periodi:
7 gocce x 2 volte al dì per 3 settimane su 4 per 6 mesi





CLK 18

Uso cutaneo - Tubo da 40 g

dynamis[®]
MEDICINALE
OMEOPATICO
Senza indicazioni
terapeutiche approvate



CLK18

unguento Homeopharm

- **Sindrome emorroidaria acuta e cronica**
- **Ragadi**



- **Aesculus hyppocastanum 8DH**

Stasi venosa generalizzata con congestione portale predominante. Emorroidi e varici con bruciore, prurito, punture, sensazione di piaga. Sanguinano difficilmente. Dolori violenti in regione lombo-sacrale.

- **Calendula officinalis TM 2,5%**

Vecchie ulcere infiammate, dolorose, crostose con secrezione importante di pus. Ulcere varicose. Vecchie piaghe, trascurate, irritate.

- **Hamamelis virginiana 8DH**

Emorroidi con pulsazioni nel retto, e bruciore all'ano, dolorose, pesanti, con sensazione di indolenzimento al dorso e desiderio urgente di defecare. Emorroidi bluastre, perdita abbondante di sangue nero seguito da prostrazione non in proporzione con la quantità di sangue perso.

- **Paeonia officinalis 6DH**

Tendenza alle ulcerazioni, con dolori violenti ed acuti, che peggiorano al minimo contatto e con scolo irritante.

- **Aloe socotrina 4CH**

Emorroidi brucianti, dolorose, sensibili sporgente come un grappolo d'uva, sanguinanti, migliorate da applicazioni fredde, accompagnate da pruriti intensi con bruciori dell'ano che impedisce il sonno.

- **Hepar sulphur 9CH**

Diarrea infantile : feci acide, bianche, cerosa, indigerite, fetide. Feci difficili, a volte molli.

- **Rathania 9CH**

Costipazione o costrizione dell'ano: feci dure che necessitano di molti sforzi per essere espulse. Dolori acuti e brucianti come se il retto fosse stato riempito da schegge di vetro. Emorroidi procidenti. Dolore acuto e bruciante; dura per ore dopo la defecazione, temporaneamente migliorato dall'acqua fredda. Fessure anali.

- **Silicea 8DH**

Emorroidi molto dolorose, umide, procidenti durante le mestruazioni, che rientrano con difficoltà, con costrizione spasmodica dell'ano durante la defecazione.

Emorroidi

Lycopodium clavatum 6CH

- Gas intestinale
 - Eruttazioni
 - Stitichezza
 - Irritabilità



Nux vomica 6CH

- Gas intestinale
- Spasmi anali
 - Irritabilità



Collinsonia 6CH

- Emorroidi in gravidanza



Nitricum acidum 6CH

Sensazioni di aghi
nel retto

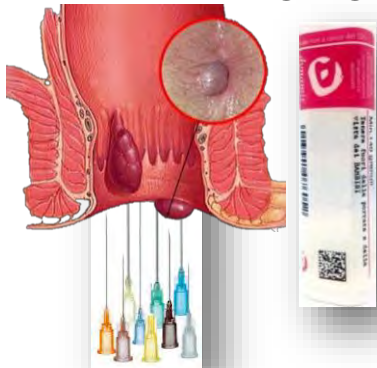

Epato fee

Funzionalità epatica



- Betulla verrucosa
- Rosmarino
- Segale

7 gocce x 2 volte al dì per 3 settimane su 4





Homeos 40

crema Homeopharm

- **Sindrome artro-mialgica, traumi**
- **Lombalgie, artrosi cervicali, stiramenti**
- **Nevralgie intercostali, sciatica, torcicollo**



- **Apis mellifica 3DH**

Reumatismo articolare acuto. L'articolazione è gonfia, lucente, tesa, rosa, molto sensibile al minimo tocco. I dolori sono acuti, pungenti e brucianti < dal calore e > da applicazioni fredde. Edema parziale o generalizzato che compare sempre improvvisamente.

- **Arnica montana TM 2,5%**

Sensazione di ammaccatura e indolenzimento generalizzato. Tutto il corpo sembra "rotto". Rimedio delle contusioni e dei traumi.

- **Bryonia TM 1%**

Articolazioni gonfie e rosse, con dolori acuti, pungenti e angosianti < dal minimo movimento e > da una pressione forte.

- **Calendula officinalis TM 1%**

Dolori tiranti nei muscoli e nelle articolazioni, < dal movimento.

• **Hypericum perforatum 4DH**

Indicato quando le regioni colpite sono ricche di terminazioni nervose: dita, dita dei piedi, zona circostante le unghie, palmo delle mani e dei piedi; quando i dolori sono acuti e intollerabili. Calli e duri con dolori escorianti.

• **Phytolacca decandra TM 1%**

Dolori nevralgici, reumatici e ossei, appaiono e scompaiono bruscamente come una scossa elettrica che si irradiano a tutto il corpo e cambiano di posto bruscamente < con il tempo umido, con il movimento e la notte. Dolori periosteali, vivi, brucianti, < la notte e con il tempo umido, e costringono il pz a muoversi senza sollievo. Dolori ossei inveterati, a livello dei talloni, > solamente restando sdraiati con i piedi più in alto del corpo. Sciatica con dolore lungo la faccia esterna della coscia e sensazione di ammassatura generale.

• **Rhus toxicodendron 3DH**

Sensazione di rottura nella regione lombo-sacrale, con rigidità intensa < restando seduti o fermi, > col movimento continuo e restando coricati su qualcosa di duro. Rigidità dolorosa degli arti, < al mattino, aumentata con i primi movimenti, > con la continuità del movimento.

Sensazione di paralisi degli arti con intorpidimento e formicolio. Dolori stiranti nei tendini e nei legamenti peri-articolari, < dal freddo umido.

Dolori artro-muscolari

Arnica montana 6CH

- Dolori artro-muscolari
 - Traumi in genere
- Distorsioni, lussazioni



Rhus toxicodendron 6CH

- Indolenzimento
- Triangolo rosso lingua
- > movimento



Bryonia 6CH

- Versamento articolare
- Sete, lingua saburrale
- < movimento



Artro fee

Patologie articolari

Simphytum 6CH

Formazione callo osseo



- Pino
- Mirtillo rosso
- Vite

Va assunto per lunghi periodi:
7 gocce x 2 volte al dì per 3 settimane su 4 per 6 mesi



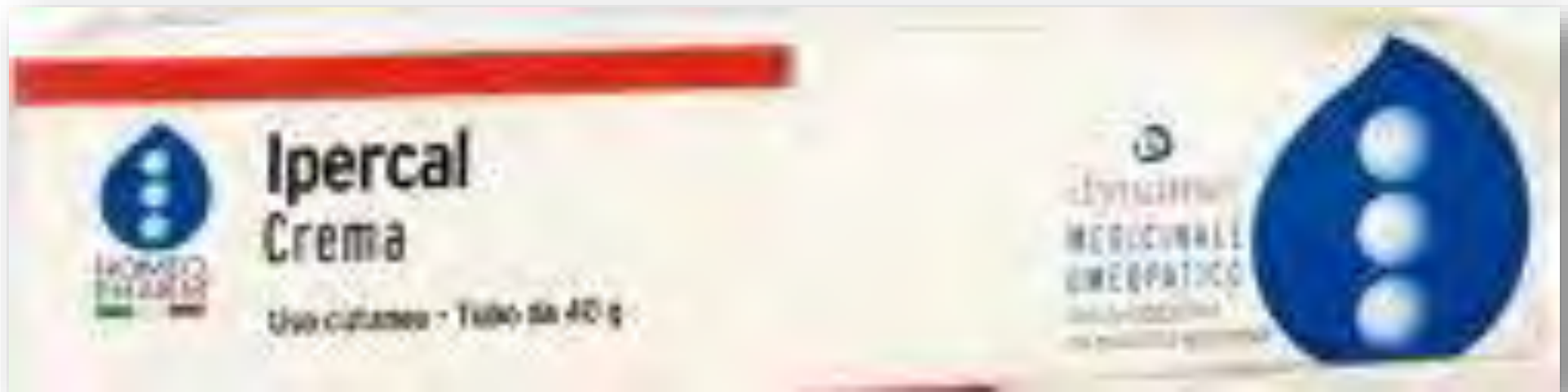

Ipercal crema Homeopharm

- **Abrasioni e infiammazioni cutanee**
- **Scottature e ustioni di grado lieve**
- **Eritemi solari**



- **Calendula officinalis TM 1%**

Azione esterna ed interna su tutte le ferite traumatiche producendo la cicatrizzazione rapida ed impedendo la suppurazione.

Vecchie ulcere infiammate, dolorose, crostose con secrezione importante di pus. E' un vero antisettico naturale (TM) ed omeopatico.

Antidota le punture dell'ape e delle vespe, arresta immediatamente il dolore ed impedisce lo sviluppo dei fenomeni di intossicazione.

- **Hypericum perforatum 4DH**

Ferite da oggetti appuntiti: chiodi, spilli, spine, schegge di legno, morsi di topi; indicato quando le regioni colpite sono ricche di terminazioni nervose: dita, dita dei piedi, zona circostante le unghie, palmo delle mani e dei piedi; quando i dolori sono acuti e intollerabili.

Calli e duri con dolori escorianti.

Hypericum è un rimedio chirurgico, come Arnica e Calendula ai quali può essere associato. Indicato particolarmente nel traumatismo del cervello e del midollo spinale, così come nella lesione dei nervi. Calma il dolore, attenua le convulsioni, impedisce il trisma e lo sviluppo della paralisi.

Fratture, nevralgie, nevriti, tetano, traumatismo.

Dermatiti

Urtica urens 6CH
Reazione urticante



Apis mellifica 6CH
Edema rosato



Cantharis 6CH
Vescicola sierosa



Sulphur 6CH
Terreno psorico
recidivante

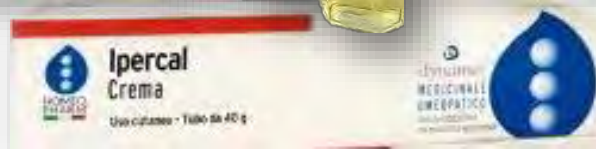

SOL 1

- Apis mellifica 4-7-15CH
- Belladonna atropa 4-7-15CH
- Histaminum 15-30CH

Belladonna atropa 6CH
Rubor, calor, dolor

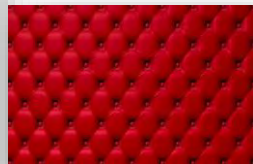

Radium bromatum 7CH
Effetti da radiazioni



Preventivo: 5 granuli 2 volte al dì
Acuto: 5 granuli ogni 2 ore



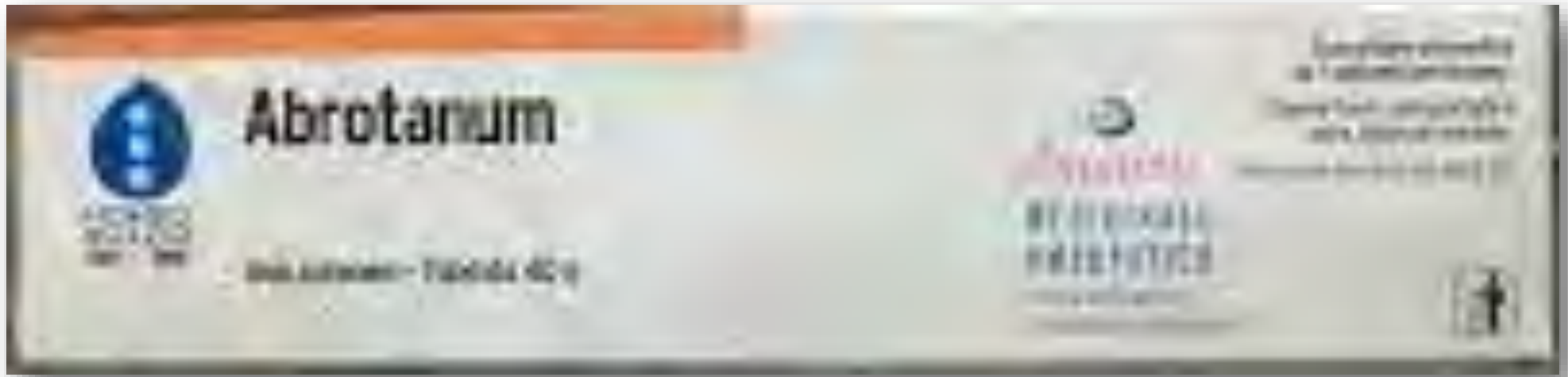

Abrotanum

Unguento Homeopharm

- **Geloni**



Abrotanum

Unguento Homeopharm

Abrotanum TM 5%

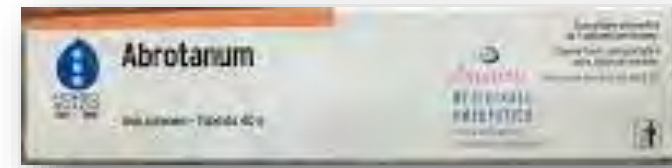

Grande debolezza con emaciazione accentuata. Il bambino ha un aspetto vecchieggiante, il viso rugoso, gli occhi cerchiati, lo sguardo triste; è incapace di tener la testa dritta o di restare in piedi.

Dimagrimento considerevole, soprattutto alle gambe, la pelle è flaccida e pendente con pieghe. Fame vorace, dimagrisce nonostante si alimenti bene.

Sensazione come se lo stomaco fosse sommerso nell'acqua.

Dolori acuti nelle articolazioni che sono rigide e gonfie. Contrazioni dolorose nelle membra. Il paziente si muove con difficoltà, è dolorante dappertutto. Reumatismo alternante con diarrea.

Geloni con prurito. Sanguinamento ombelicale nei neonati.

Geloni

Agaricus muscarius 6CH

Sensazione di
aghi ghiacciati



Hamameli virg. 6CH

Geloni bluastri



Pulsatilla pratensis 6CH

- Congestione venosa
- Freddolosa, cianosi estremità
- Peggiora col calore

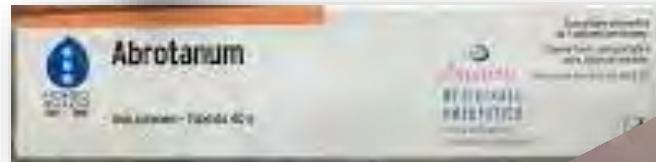



Aesculus hippocastanum

Uso cutaneo - Tubo da 40 g

dynamis[®]
MEDICINALE
OMEOPATICO
Senza indicazioni
terapeutiche approvate



Aesculus Hyppocastanum Unguento Homeopharm

- **Azione flebotropa locale in tutti gli stati varicosi e patologie correlate**



Aesculus Hyppocastanum

Unguento Homeopharm

Aesculus hippocastanum TM 5%



Ingorgo vascolare interessante tutto il corpo, ma principalmente il tronco e le estremità. Stasi venosa generalizzata con congestione portale predominante. Emorroidi e varici.

La congestione portale produce dolori faringei ed emorroidali che si alternano.

Emorroidi: bruciore, prurito, punture, pressione, sensazione di piaga.

Emorroidi purpuree, molto dolorose, sanguinano molto raramente e si accompagnano ad un dolore lombo-sacrale pulsante.



Patologia venosa

Vipera redi 6CH

- Vene varicose
- Flebite acuta
- Se la gamba pende sensazione che la vena scoppi



Arnica montana 6CH

- Dopo un trauma
- Ematoma



Lachesis mutus 6CH

- Flebite dopo soppressione mestruazioni
- Ecchimosi spontanee colore bluastro



Hamamelis 6CH

- Tendenza emorragie sangue nerastro che coagula con difficoltà



Venox fee

Circolazione veno-linfatica



- Castagno
- Sorbo
- Ippocastano

Va assunto per lunghi periodi:
7 gocce x 2 volte al dì per 3 settimane su 4 per 6 mesi





Apis mellifica

Uso cutaneo - Tubo da 40 g

dynamis[®]
MEDICINALE
OMEOPATICO
Senza indicazioni
terapeutiche approvate



Apis mellifica

Unguento Homeopharm

- Edema della cute
- Orticaria
- Lenitivo punture insetto



Apis mellifica

Unguento Homeopharm

Apis mellifica TM 5%

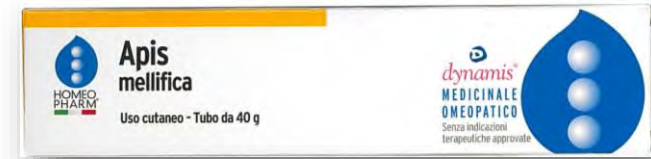

Inflammazioni acute, violente, che si accompagnano ad un edema rosa, parziale o totale, e da dolori pungenti e brucianti come degli aghi roventi < dal calore e dal riposo > dal freddo.

Reumatismo articolare acuto. L'articolazione è gonfia, lucente, tesa, rosa, molto sensibile al minimo tocco.

Edema parziale (gonfiore semi-trasparente) o generalizzato che compare sempre improvvisamente.



Infiammazione ed edema della cute

Apis mellifica 6CH

- Edema rosato



Belladonna atropa 6CH

- Rubor, calor, dolor



Arsenicum album 6CH

- Bruciori che > col caldo



Urtica urens 6CH

- Pomfi orticarioidi



SOL 1

- Apis mellifica 4-7-15CH
- Belladonna atropa 4-7-15CH
- Histaminum 15-30CH



Preventivo: 5 granuli 2 volte al dì
Acuto: 5 granuli ogni 2 ore



Arnica
montana us. ext.

Unguento - Tubo da 40 g

dytama
MEDICINALE
CHESPATICO

Senza alcoolici
conservazione a lungo termine



Arnica montana uso ext.

Unguento Homeopharm

- **Traumi chiusi, ematomi, ecchimosi**
- **Distorsioni, lussazioni**
- **Dolori osteo-artro-muscolari**



Arnica montana

Unguento Homeopharm

Arnica montana TM 5%

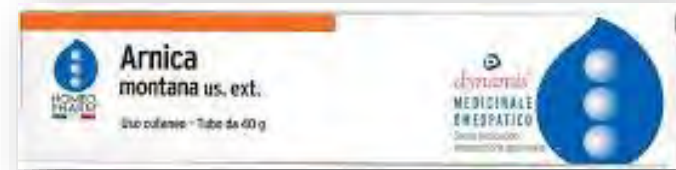

Sensazione di ammaccatura e indolenzimento generalizzato. Tutto il corpo sembra "rotto".

Rimedio delle contusioni e dei traumi con i sintomi e le conseguenze che ne derivano.

Testa calda, corpo freddo ed ecchimosi al minimo contatto.

Tendenza alle eruzioni simmetriche, miliari o con piccoli foruncoli. Ecchimosi provocate. Ematomi.

La presenza di una piaga è una contro-indicazione all'uso esterno di Arnica che deve essere rimpiazzato da Calendula od Echinacea.



Traumi. Dolori osteo-artro-muscolari

- **Arnica montana 6CH**
- **Arnica MK dynamis**
- Traumi, interventi



Bryonia alba 6CH

- Versamenti articolari
- < col movimento



Rhus toxicodendron 6CH

- Dolori tendinei
- > col movimento
- Indolenzimento



Simohytum off. 6CH

- Formazione callo osseo



SOS fee

Stress intenso, conflitti, traumi



- Ribes nero
- Ontano nero
- Biancospino

10 gocce x 2-4 volte al dì





Calendula officinalis

Uso cutaneo - Tubo da 40 g

dynamis[®]
MEDICINALE
OMEOPATICO
Senza indicazioni
terapeutiche approvate



Calendula officinalis

Unguento Homeopharm

- **Traumi aperti**
- **Ferite, escoriazioni, screpolature**



Calendula officinalis

Unguento Homeopharm

Calendula officinalis TM 5%



Azione esterna ed interna su tutte le ferite traumatiche producendo la cicatrizzazione rapida ed impedendo la suppurazione.

E' un vero antisettico naturale (TM) ed omeopatico.

Antidota le punture dell'ape e delle vespe, arresta immediatamente il dolore ed impedisce lo sviluppo dei fenomeni di intossicazione.

25 gocce in 1/2 bicchiere di acqua sterile per lavaggi o tamponamenti.

- Antisettico: efficace nei batteri gram + (Streptococco e Stafilococco) e -
- Antinfiammatorio (esteri triterpenici – faradiolo-)
- Cicatrizzante (tessuto di granulazione: collagene e fibrina).



Ferite, escoriazioni, dermatiti

Belladonna atropa 6CH

- Rubor, calor, dolor
- Scottature



Urtica urens 6CH

- Reazione orticarioide



Nux vomica 6CH

- Dermatiti da intossicazione





Graphites

Uso cutaneo - Tubo da 40 g

dynamis[®]
MEDICINALE
OMEOPATICO
Senza indicazioni
terapeutiche approvate



Graphites

Unguento Homeopharm

- Cheloidi, cicatrici
- Ipercheratosi, eczemi essudativi



Graphites

Unguento Homeopharm

Graphites 3DH 1%



La caratteristica delle pelle di Graphites: eczema vischioso con crosta callosa, sotto la quale trasuda un liquido giallo, vischioso spesso come il miele. Pelle malsana, ogni piccola piaga suppurea. Pruriti < la notte, col calore, col lavaggio, > dal freddo (il contrario: Petroleum). Essudato aumentato dal grattamento. Eczema secernente dietro le orecchie, a livello del cuoio capelluto delle palpebre, delle labbra, del mento, delle pieghe di flessione degli arti, sugli organi genitali, tra le natiche, tra le cosce, tra le dita dei piedi. Pelle delle mani callosa, indurita, fessurata, screpolata. Unghie deformate, sensibili, dolorose, spesse, molli e che si rompono. Unghie incarnite. Sudori fetidi dei piedi.



- Efelidi
- Eruzioni che secernono un liquido denso tipo miele
- Impetigini e altre eruzioni umide o con croste, a volte con secrezione di siero corrosivo o con prurito la sera e la notte
- Eruzione di pustole e noduli (principalmente sotto i capelli e sulle parti coperte) che prudono moltissimo
- Escoriazione della cute (nelle pieghe delle estremità, inguine, collo, dietro le orecchie), specialmente nei bambini
- Cute dall'aspetto malato, qualunque ferita tende ad ulcerarsi
- Ulcere scrofolose e sifilitiche

Cheloidi, cicatrici, eczemi essudativi

Hepar sulphur 6CH

- Tendenza alla suppurazione
- Pus «odoroso»



Sulphur 6CH

- Tendenza alla cronicità
- Prurito

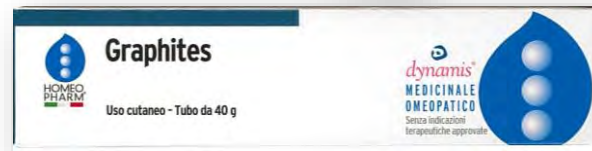

Mezereum 6CH

- Crosta latteia neonato
- Eruzioni con croste e pus
- Impetigine



Pelle fee

Mantiene integrità anatomica



- Cedro Libano
- Olmo
- Noce

10 gocce x 2-4 volte al dì

- Antinfettivo
- Eczema essudativo
- Foruncoli
- Acne
- Betulla pubescente fee
- Ribes nero fee
- Acne fee
- Detox-A fee
- Ferment fee
- Eczema secco
- Barriera fee
- Dermatiti bollose
- Varicella
- Herpes e zoster
- Viral fee
- Ulcere
- Ontano nero fee
- Pioppo nero fee

HOMEO
PHARM



Ledum palustre

Unguento Homeopharm

- **Irritazione pelle da contatto con meduse e insetti**



Ledum palustre

Unguento Homeopharm

Ledum palustre TM 5%



Cattivi effetti di traumi e di punture di insetti
Gonfiori edematosi, anche della cute di tutto il corpo
Secchezza della cute e mancanza di sudorazione
Patercelli sulle dita di una cucitrice spesso causati da punture di aghi
Prurito e fastidio alla cute, con bruciore dopo averlo grattato
Prurito fastidioso, come causato da pidocchi
Ecchimosi che rimangono per lungo tempo nelle parti contuse
Foruncoli
Peggioramento la notte, col calore del letto; restando coperti; col movimento
Reumatismo che inizia dai piedi, che sale progressivamente dal basso in alto
Reumatismo acuto con articolazioni gonfie, calde, senza alcun rossore,
Dolori sovente incrociati. Sensibilità dolorosa alla pianta dei piedi
Reumatismo cronico gottoso.
Gonfiore dell'articolazione tibio-tarsica con dolore intollerabile
Dolori acuti negli alluci, > da applicazioni di acqua fredda.



Irritazione pelle da contatto con animali

Apis mellifica 6CH

- Edema rosato

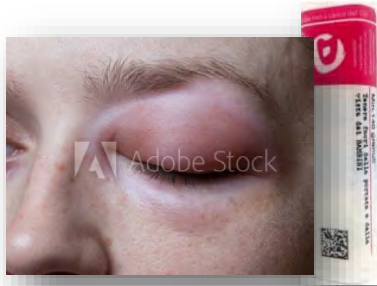

Arsenicum album 6CH

- Bruciori che > col caldo



Pelle fee

Mantiene integrità anatomica



- Cedro Libano
- Olmo
- Noce

10 gocce x 2-4 volte al dì





Rosmarinus officinalis

Uso cutaneo - Tubo da 40 g

dynamis
MEDICINALE
OMEOPATICO
Senza indicazioni
terapeutiche approvate



Rosmarinus officinalis
Unguento Homeopharm
• **Reumatismi e affezioni muscolari**



Rosmarinus officinalis

Unguento Homeopharm

Rosmarinus officinalis TM 5%



“Il Fegato si apre negli occhi e controlla le lacrime”:

se c'è un Fegato infiammato o stanco potremo osservare problemi agli occhi (occhi arrossati, gonfi e dolenti).

Un Fegato in deficit può manifestarsi attraverso occhi secchi o doloranti.

“Il Fegato si manifesta nelle Unghie”.

Unghie scure, fragili, secche indicano una debolezza di Fegato.

“Il Fegato controlla muscoli, tendini e legamenti”.

Dolori, irrigidimenti, cefalee, problemi articolari potrebbero essere riconducibili ad uno squilibrio dell'energia del Fegato.

Dal punto di vista emozionale, ad un fegato in squilibrio sono associati collera, rancore, frustrazione.

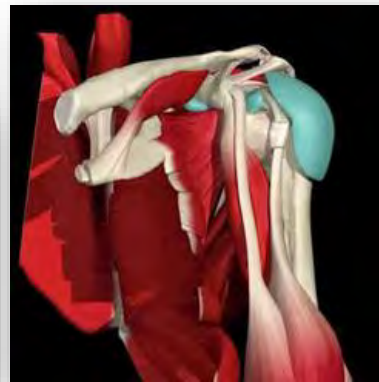
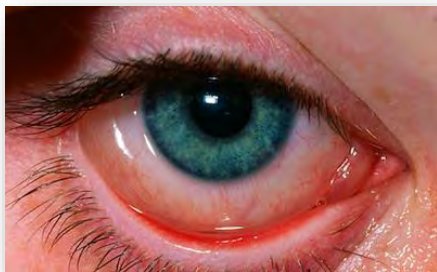

Il Rosmarino contiene:

- Oli essenziali (1-2,5%): cineolo, linalolo, canfora, diterpeni, triterpeni
- Glucosidi: flavonoidi
- Acido rosmarinico, acido nicotinico, ecc...

Il Rosmarino è:

- Ottimo tonico generale nei casi di astenia, affaticamento fisico e mentale
- Antispastico e antidolorifico
- Antisettico, antiparassitario (vermifugo) e antibatterico
- Antinfiammatorio, antiossidante, analgesico
- Affezioni reumatiche e muscolari, distorsioni, ipotonia muscolare, gotta, sciatica
- Coleretico, colagogo e colecistocinetico



Reumatismi e affezioni muscolari

Apis mellifica 6CH

- Edema rosato



Bryonia alba 6CH

- < movimento
- Brusco cambio clima

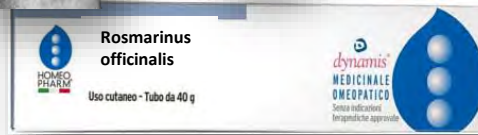

Rhus toxicodendron 6CH

- > movimento
- > calore

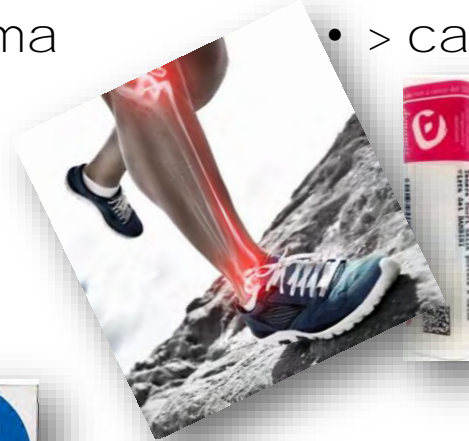

Belladonna atropa 6CH

- Rubor, calor, dolor



Arnica montana 6CH

- Dolori artro-muscolari
 - Traumi in genere
- Distorsioni, lussazioni



Ledum palustre 6CH

- Reumatismo gottoso
- Articolazione gonfia ma non rossa
 - > freddo



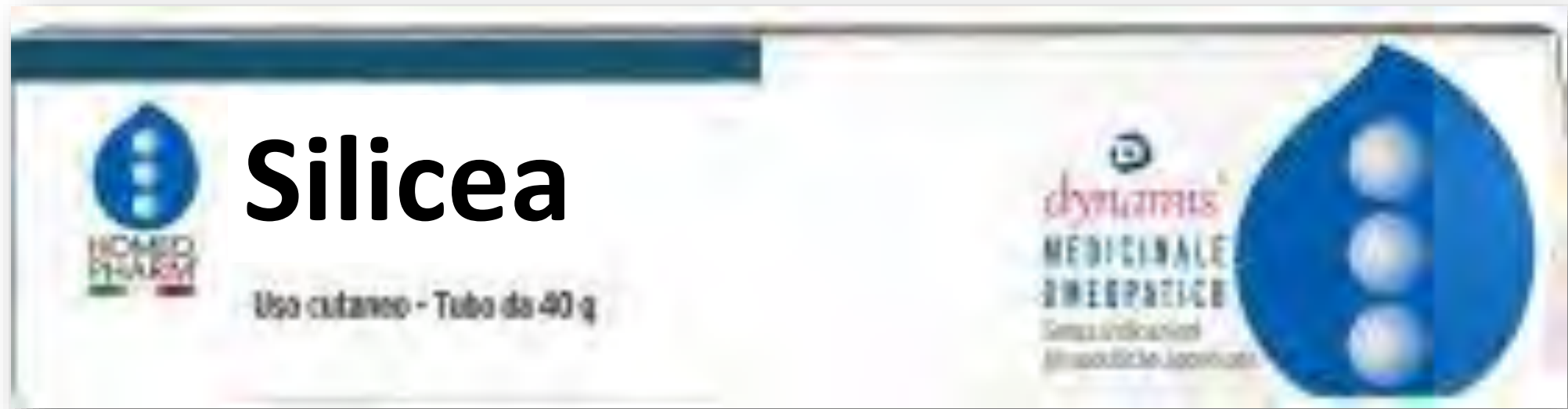

Silicea

Unguento Homeopharm

- Eczemi umidi a mani e piedi
- Difficile guarigione delle ferite
- Foruncoli, duroni, callosità



Silicea

Unguento Homeopharm

Silicea 6DH 5%

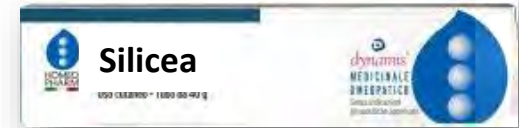

Sensibilità dolorosa della cute. Eruzione come varicella su tutto il corpo. Macchie tuberose sulla cute, di colore rosso vivo. Gonfiori e ascessi linfatici, anche con ulcere fistolose. Ascessi che non si aprono. Impetigini in generale; corrosive e diffuse. Ulcere in generale, laddove viene secreto pus da qualunque parte del corpo; ulcere urenti, squamose; indolenti; quando sono circondate da un arrossamento. Ulcere molto maleodoranti. Ulcere, che sono fistolose, putride, fagedeniche, fungose, ecc., con vegetazione, o sanie fetide e corrosive. Aperture fistolose; parti attorno dure, gonfie, rosso-bluaastro. Cute malata; ogni ferita tende ad ulcerare. Piccole ferite guariscono con difficoltà, e suppurano abbondantemente. Dolore, prurito, bruciore, e fitte penetranti nelle ulcere. Foruncoli. Favi di tipo maligno. Gangli. Paronichia.



• Eczemi umidi a mani e piedi

• Difficile guarigione delle ferite

Hepar sulphur 6CH

- Tendenza alla suppurazione
- Pus «odoroso»

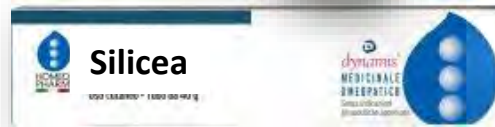

Arsenicum album 6CH

- Pruriti e bruciori che > col caldo



Mezereum 6CH

- Crosta latteia neonato
- Eruzioni con croste e pus
- Impetigine



Pelle fee

Mantiene integrità anatomica



- Cedro Libano
- Olmo
- Noce

10 gocce x 2-4 volte al dì

- Antinfettivo
- Eczema essudativo
- Foruncoli
- Acne
- Ribes nero fee
- Acne fee
- Detox-A fee
- Ferment fee
- Dermatiti bollose
- Varicella
- Herpes e zoster
- Viral fee
- Ulcere
- Ontano nero fee
- Pioppo nero fee

HOMEOPHARM



Thuya occidentalis

Uso cutaneo - Tubo da 40 g

dynamis[®]
MEDICINALE
OMEOPATICO
Senza indicazioni
terapeutiche approvate



Thuya occidentalis Unguento Homeopharm

- **Verruche, condilomi**



Thuya occidentalis

Unguento Homeopharm

Thuya occidentalis TM 5%



Sensibilità dolorosa della cute. Dolori lancinanti pruriginosi nella cute, specialmente di sera e di notte. Verruche su qualunque parte del corpo, con piccoli colletti, chiamate condilomi acuminati.

Verruche, dure, divise, e in cattivo stato.

Verruche sessili nere; sul cuoio capelluto.

Pustole. Vaiolo. Eruzioni solo su parti coperte. Le eruzioni bruciano violentemente dopo averle grattate.

Escrescenze siccotiche, dall'odore di formaggio vecchio, o come salamoia di pesce.

Sicosi della barba guarita con dosi singole della t.m. dopo insuccesso di molte altre cure.

Condilomi (grossi, in cattivo stato, spesso su un peduncolo).

Unghie delle dita delle mani e dei piedi deformi.

Foruncoli.



Verruche

Causticum hahnemanni 30CH

- Pedunculato, frastagliate
- Sotto e intorno alle unghie



Dulcamara 6CH

- Crosta
- Viso e dorso delle mani
- Verruche piane e molli



Antimonium crudum 6CH

- Consistenza molto dura
- Verruche dolorose
- Pianta del piede o radice dita delle mani



Thuya occidentalis 30CH

- Rimedio «sicotico»



Nitricum acidum 6CH

- Verruche gialle, ipercheratosiche che sanguinano
- Bordo palpebrale



HOMEOPHARM



Grazie.