

# ***PREVENZIONE E CURA DEGLI SQUILIBRI DI SALUTE PRIMAVERILI:***

***OMEOPATIA, OLIGOTERAPIA, FITOTERAPIA, NUTRACEUTICA  
Il drenaggio emuntoriale***

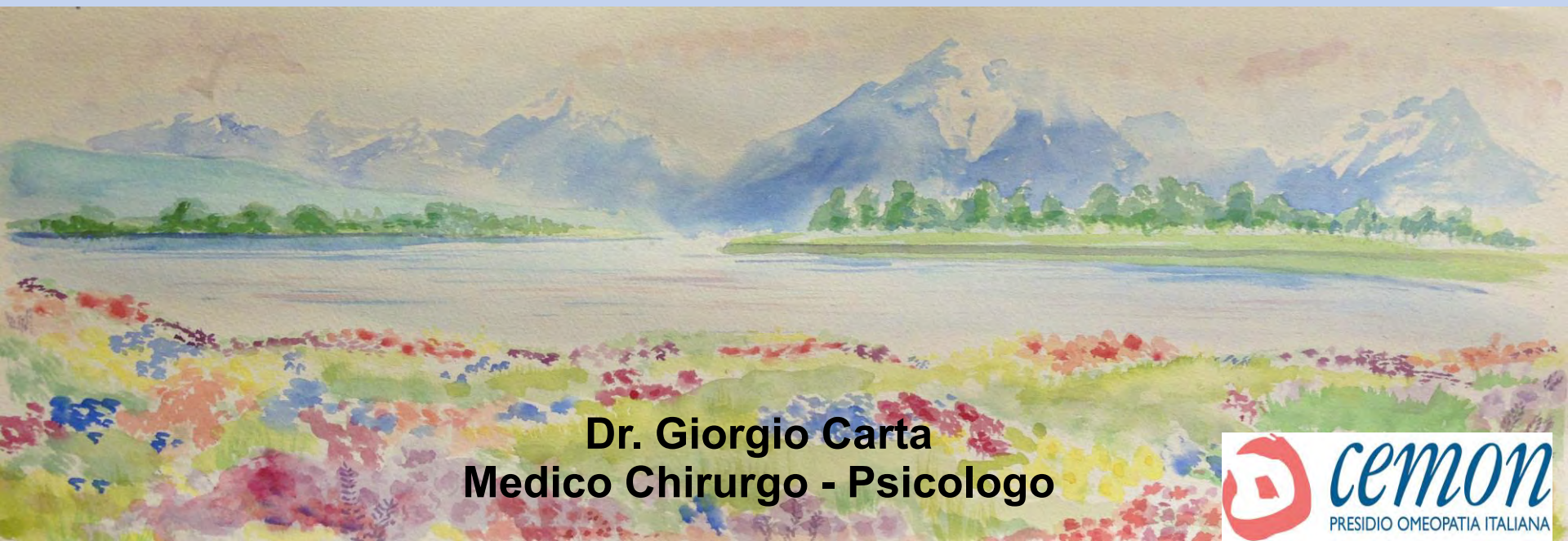

**Dr. Giorgio Carta  
Medico Chirurgo - Psicologo**



## *Programma del webinar*

- I principali organi emuntori e i diversi tipi di tossine nella genesi delle patologie croniche
- Drenaggio epatico ed intestinale nella prevenzione e cura delle allergie
- Protocolli di terapia integrata e individualizzata delle allergie con:  
  
Omeopatia, Fitoembrioterapia, Oligoterapia e Nutraceutica
- Domande e Risposte

# TABELLA DEGLI INQUINANTI CHE POSSONO ESSERE PRESENTI IN AMBIENTE

INQUINANTE	FONTE	EFFETTI SULLA SALUTE	
		Bambini	Adulti
Radon	Suolo, materiali da costruzione, acqua, arredi	Rischio di tumore polmonare	Rischio di tumore polmonare
Formaldeide	Prodotti per la casa, materiali da costruzione, combustioni, fumo	Nei soggetti asmatici, possibili fenomeni broncoreattivi	Rischio cancerogeno e nei soggetti asmatici, possibili fenomeni broncoreattivi
Biossido di azoto (NO <sub>2</sub> )	Cucine a gas, stufe a gas, caldaie, presenza nelle vicinanze di autoveicoli	Probabile abbassamento soglia di sensibilizzazione a vari allergeni, incremento frequenza di sintomi respiratori cronici, in soggetti asmatici incremento del numero di episodi bronco-spastici e ridotta risposta alla terapia antiasmatica	Incremento della frequenza di sintomi respiratori cronici, incerto l'effetto sulla funzione respiratoria ventilatoria
Fumo di tabacco ambientale (ETS)	Fumo di tabacco	Incremento della frequenza di sintomi respiratori cronici, incremento della frequenza di episodi infettivi acuti, iperattività bronchiale (aumento rischio di sviluppare patologia asmatica), malattia più severa nei soggetti asmatici, ridotto sviluppo della funzione respiratoria ventilatoria	Probabile aumento della frequenza di sintomi respiratori cronici, probabile decremento della funzione respiratoria ventilatoria, cancerogeno, malattie ischemiche del cuore
Monossido di carbonio (CO)	Combustione incompleta	Per contaminazioni >80%: arresto cardiaco	Per contaminazioni >80%: arresto cardiaco
Amianto	Materiali da costruzione, isolanti	Rischio di patologie polmonari, cancro al polmone e mesotelioma	Rischio di patologie polmonari, cancro al polmone e mesotelioma
Fumo di legna	Caminetti, stufe a legna	Incremento della frequenza di sintomi respiratori cronici (notevole produzione di particolato)	Aumentato rischio per lo sviluppo di BPCO
Particolato totale sospeso (TPS)	Fumo di tabacco, sistemi di riscaldamento, inquinamento esterno, autoveicoli vicini	Incremento della frequenza di sintomi respiratori cronici	Probabile decremento della funzione respiratoria ventilatoria

# Gli inquinanti ambientali

## XENOBIOTICI

Composti estranei all'organismo

Contaminanti ambientali assorbiti attraverso la pelle, i polmoni o introdotti con l'alimentazione

Prodotti chimici industriali (pesticidi, inquinanti)

Prodotti di pirolisi della cottura dei cibi

Alcaloidi (sostanze azotate prodotte nelle piante a partire da acidi aromatici)  
metaboliti secondari delle piante

Tossine prodotte da funghi, piante, animali

Farmaci

**Gli xenobiotici sono SOSTANZE LIPOFILICHE**





# The Process of Detoxification and Elimination

## Toxins Enter Through:



**Fat-Soluble Toxins**  
(e.g. pesticides, hormones, heavy metals)

Have Affinity For:

**Fat Cells**

**Bone Marrow**

**Liver**

**Central Nervous System/Brain**

**Liver**  
(Primary Detoxifying Organ)



**Excess Toxins Get Stored In:**

## Toxins Exit Through:



**Water-Soluble Toxins**  
(e.g. nicotine, vapors, other chemicals)

Have Affinity For:

**Joints**

**Blood**

**Tissues**

**Muscles**

**Side Effects  
& Signs of Toxicity**

acne/skin rashes - allergies - arthritis/joint pain - autoimmune disorders - cardiovascular disease - chronic fatigue - constipation - diabetes - diarrhea  
fibromyalgia - headaches - hormone imbalance - inflammatory disorders - IBS - neurologic disorders - obesity/overweight



# THE EXTRACELLULAR MATRIX AND GROUND REGULATION

**The Extracellular Matrix  
and Ground Regulation**

Basis for a Holistic  
Biological Medicine

**Alfred Pischinger 1899-1983**



# Matrice extracellulare

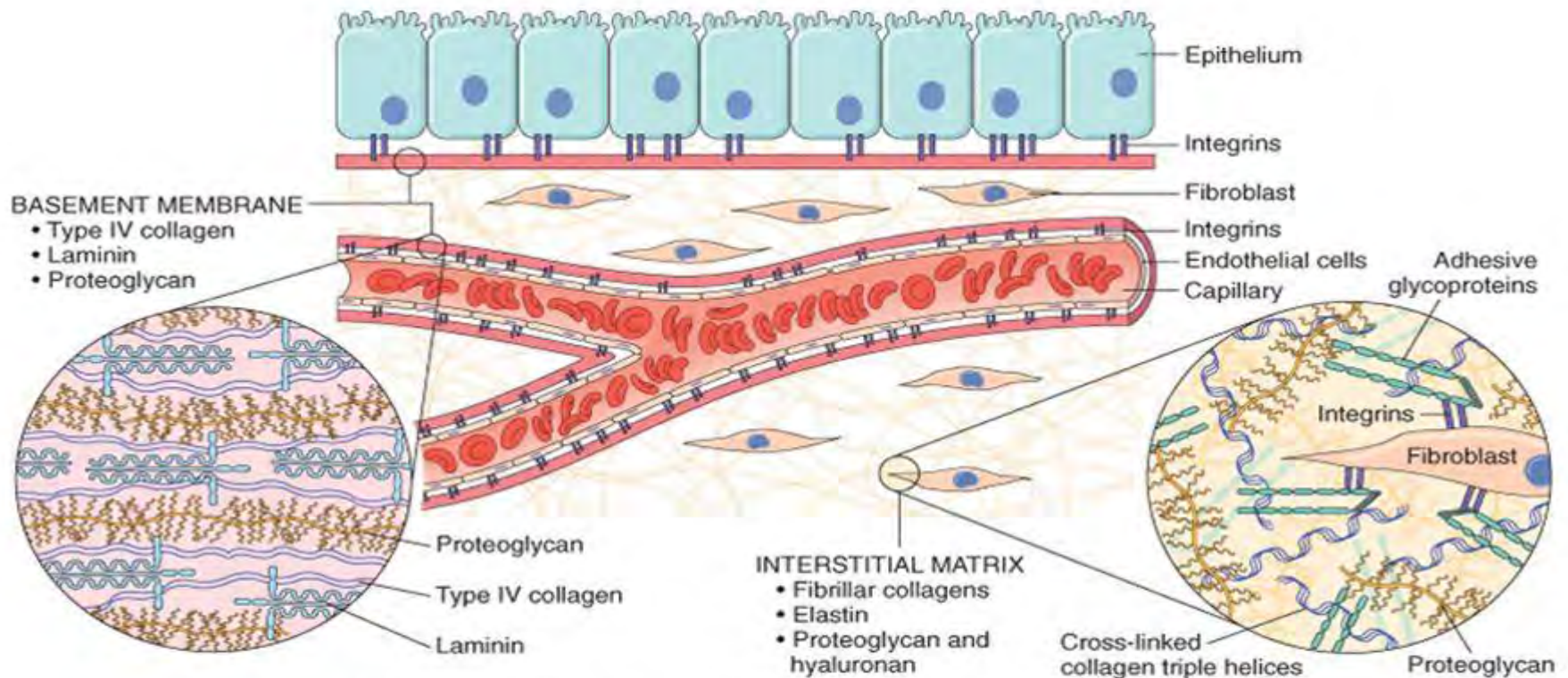

© Elsevier. Kumar et al: Robbins Basic Pathology 8e - [www.studentconsult.com](http://www.studentconsult.com)

# Stress e Malattie allergiche

La disregolazione del bilancio delle citochine Th1 e Th2 gioca un ruolo centrale nell'immunopatologia delle malattie allergiche.

I cloni di cellule T allergenici specifici dei pazienti atopici presentano una percentuale molto più elevata di TH2 o TH0 rispetto agli individui sani, che tendono ad avere più TH1

Infine, è stato dimostrato che il trattamento della rinite allergica con l'immunoterapia degli allergeni porta a uno spostamento dei livelli complessivi delle citochine Th1 e Th2 verso una risposta Th1 / Th2 più equilibrata, che si correla con la diminuzione dell'attività clinica.

Questi studi sui meccanismi supportano la teoria che gli stati fisiologici associati all'ambiente di citochine di tipo II potrebbero esacerbare malattie asmatiche e allergiche.



# Stress e Malattie allergiche

Il legame tra stress psicologico e malattia allergica è noto fin dal passato.

Molte condizioni allergiche sono da tempo considerate disturbi psicosomatici aggravate da alti livelli di stress psicosociale.

Esempi

"asma nervoso" nei primi testi medici (risultato di una reazione di conversione al vivere con una madre istrionica)

Osler, W. I principi e la pratica della medicina. Edimburgo: YJ Pentland, 1892.

D.A. inizialmente chiamata "neurodermite" (credenza che il prurito e il graffiarsi che portavano all'eruzione cutanea, erano legati soprattutto ai "nervi" e alle emozioni).

Brocq L, Ann Dermatol Venerol 1891;97:193–195

# Stress e Malattie allergiche

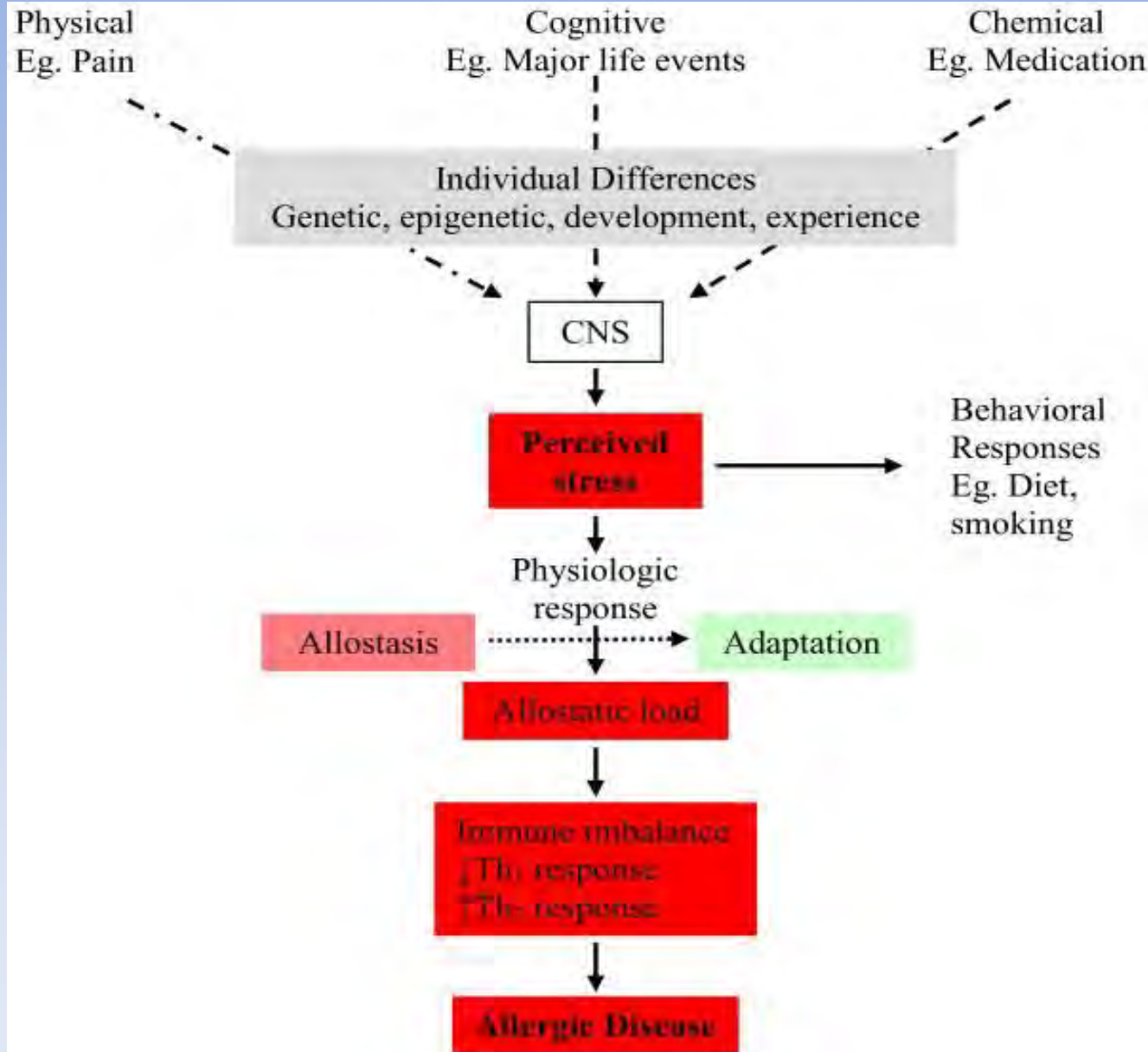

# Stress e Malattie allergiche

Poiché è dimostrato che lo stress psicosociale cronico è associato ad un alterato equilibrio Th1 / Th2 verso una predominanza Th2, non sorprende dal punto di vista immunitario che lo stress possa esacerbare malattie allergiche come AR, AD e asma.

Tali osservazioni portano a interventi per queste malattie che si basano sulla nozione di gestire (se non ridurre) lo stress come mezzo per controllare i sintomi e, forse in futuro, prevenire la comparsa di malattie allergiche negli individui più suscettibili.



# Eustress vs Distress

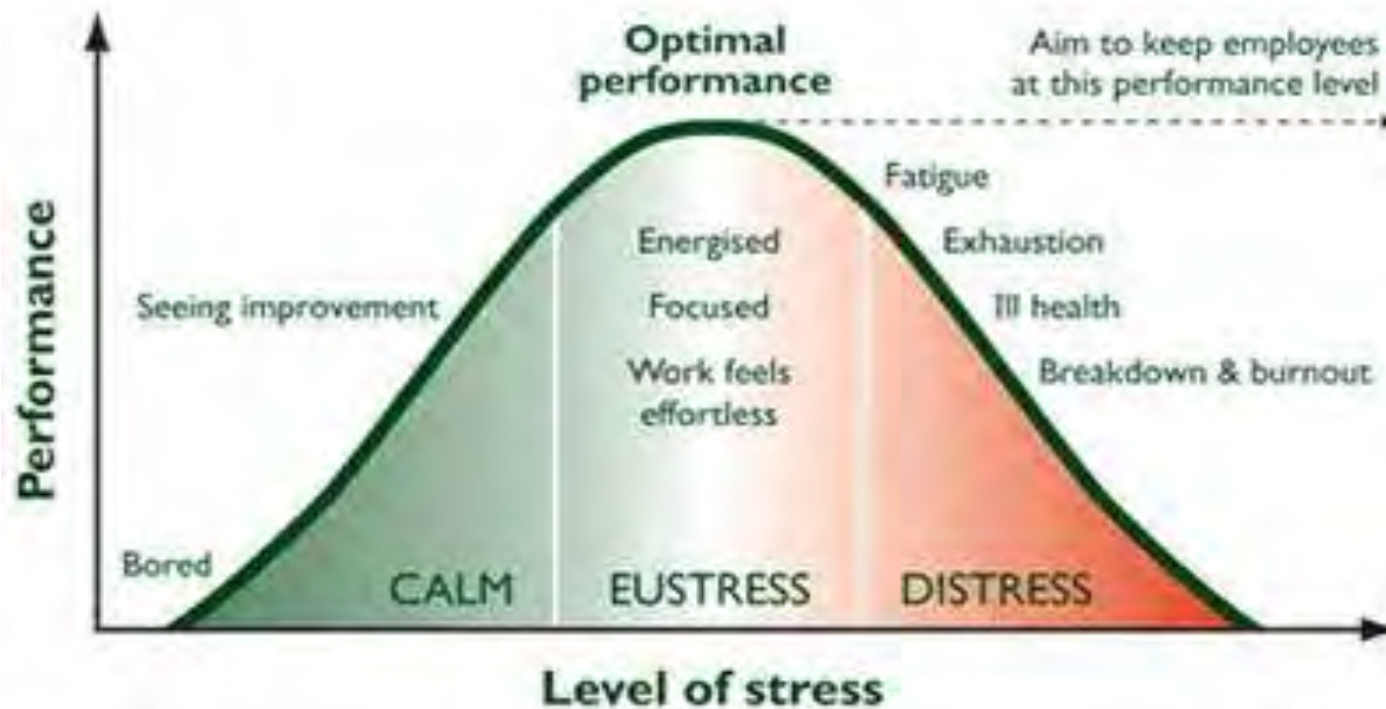

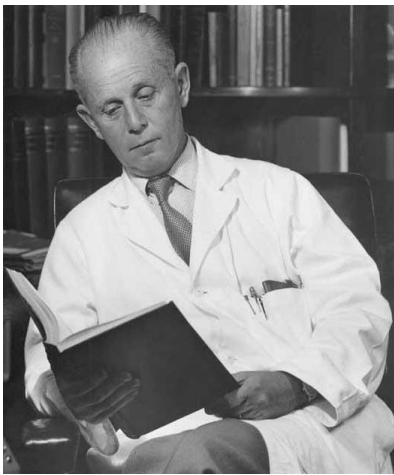

# Hans Selye 1907-1982

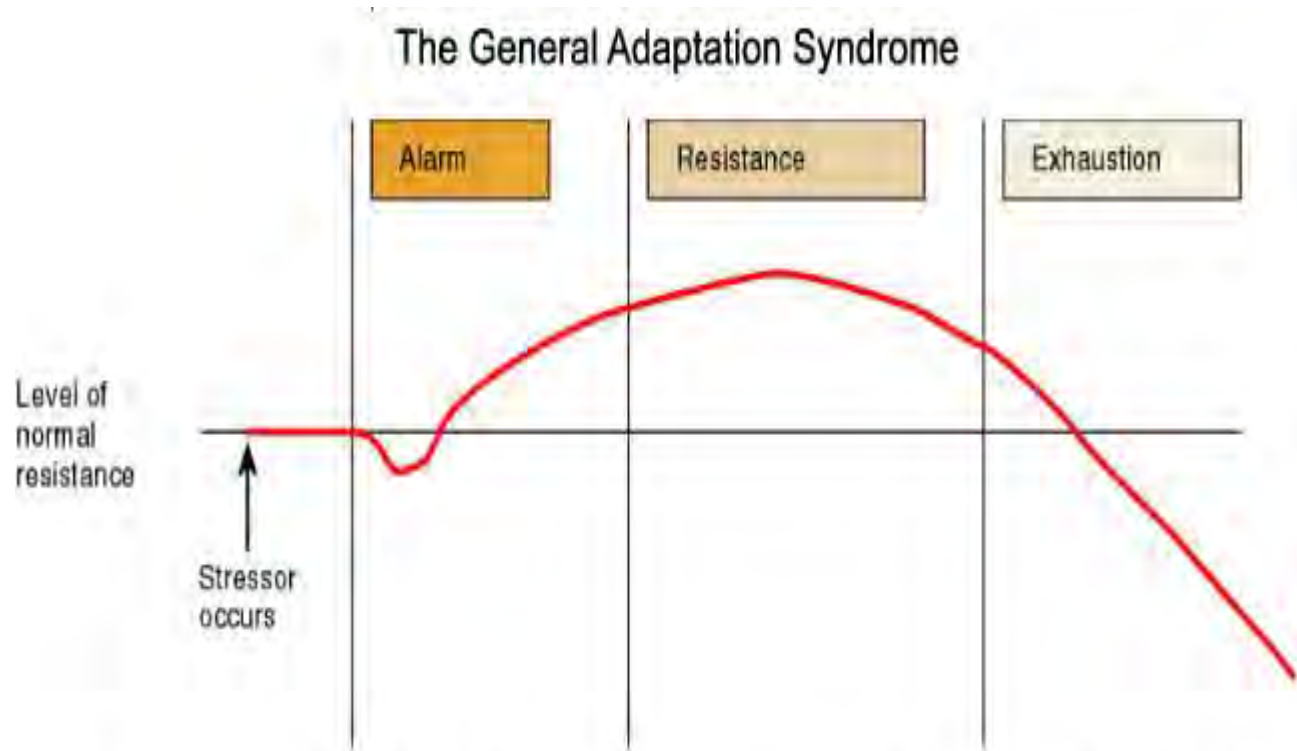

According to Hans Selye, the body reacts in three phases to a stressor. In the first phase, alarm, the body mobilizes to confront the threat, which temporarily expends resources and lowers resistance. In the resistance phase, the body is actively confronting the threat and resistance is high. If the threat continues, the body moves into exhaustion.

# Le tre fasi del processo di adattamento di Selye

## 1) Reazione di allarme

L'organismo reagisce rapidamente allo stimolo stressorio, attraverso la mobilitazione di energie difensive che hanno il compito di procurare una reazione immediata di attivazione e accomodamento da parte del sistema nervoso.

## 2) Resistenza

Si attiva solamente se gli stressors sono prolungati ed intensi. Consente un adattamento massimo ma le difese allertate nella prima fase sono in precario equilibrio.

## 2) Esaurimento

Si attiva solamente se lo stato della seconda fase viene prolungato oppure l'organismo non è in grado di mettere in atto risposte adeguate. È caratterizzato da squilibri di tipo funzionale e da patologie d'organo. L'organismo può andare incontro a danni irreversibili.



**Allarme** → Catabolismo, fase adrenergica attivazione del simpatico

**Adattamento** → Catabolismo fase surrenalica

**Convalescenza** → recupero anabolico, attivazione del parasimpatico

**Esaurimento** → se l'input stressogeno persiste, aumentano gli ormoni dello stress (cortisolo, T3, T4) nel tempo esaurimento del sistema e della capacità reattiva con alterazioni morfologiche e strutturali

# Function of cortisol in stress

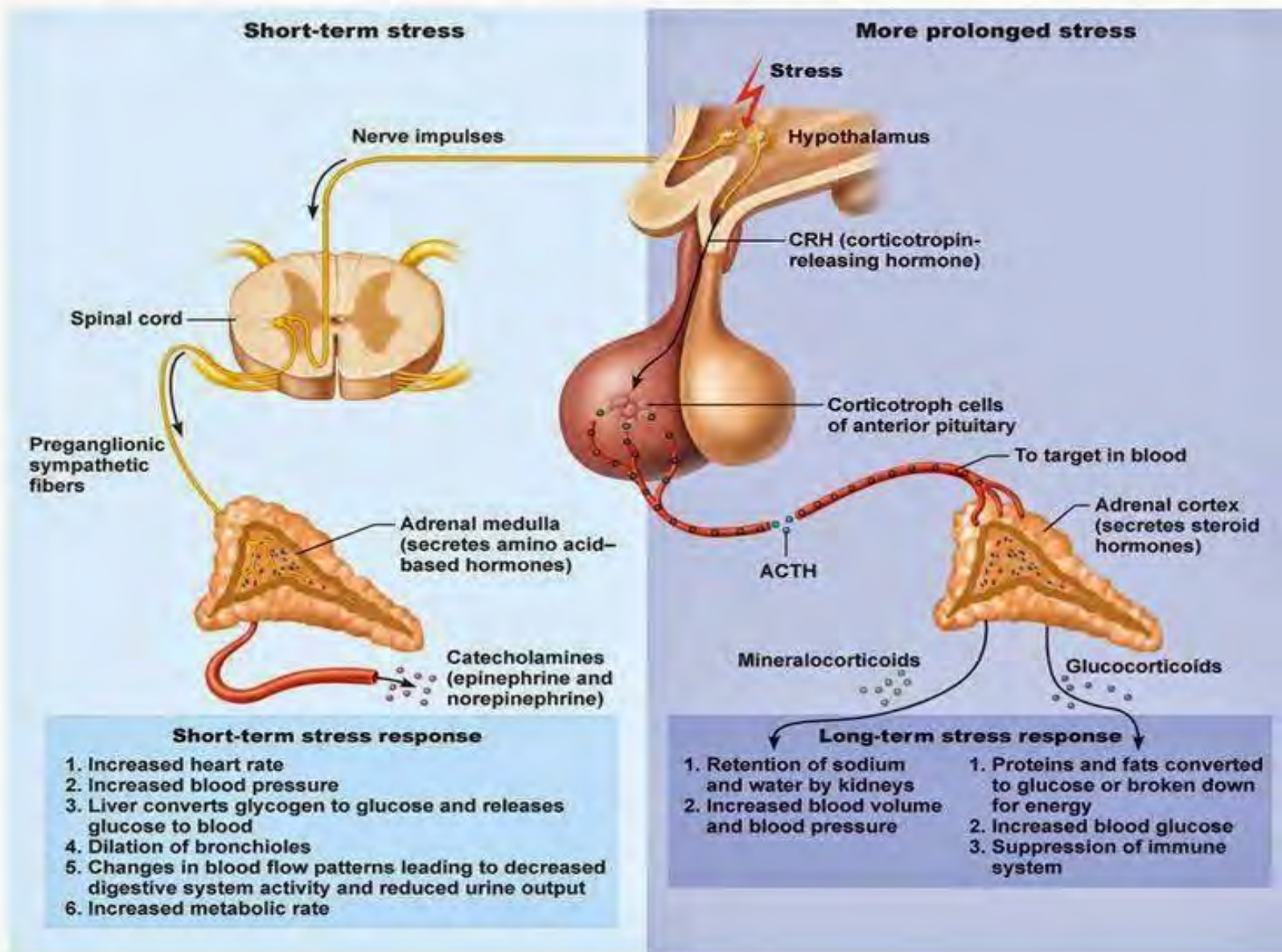

# Azioni del Cortisolo sull'intestino

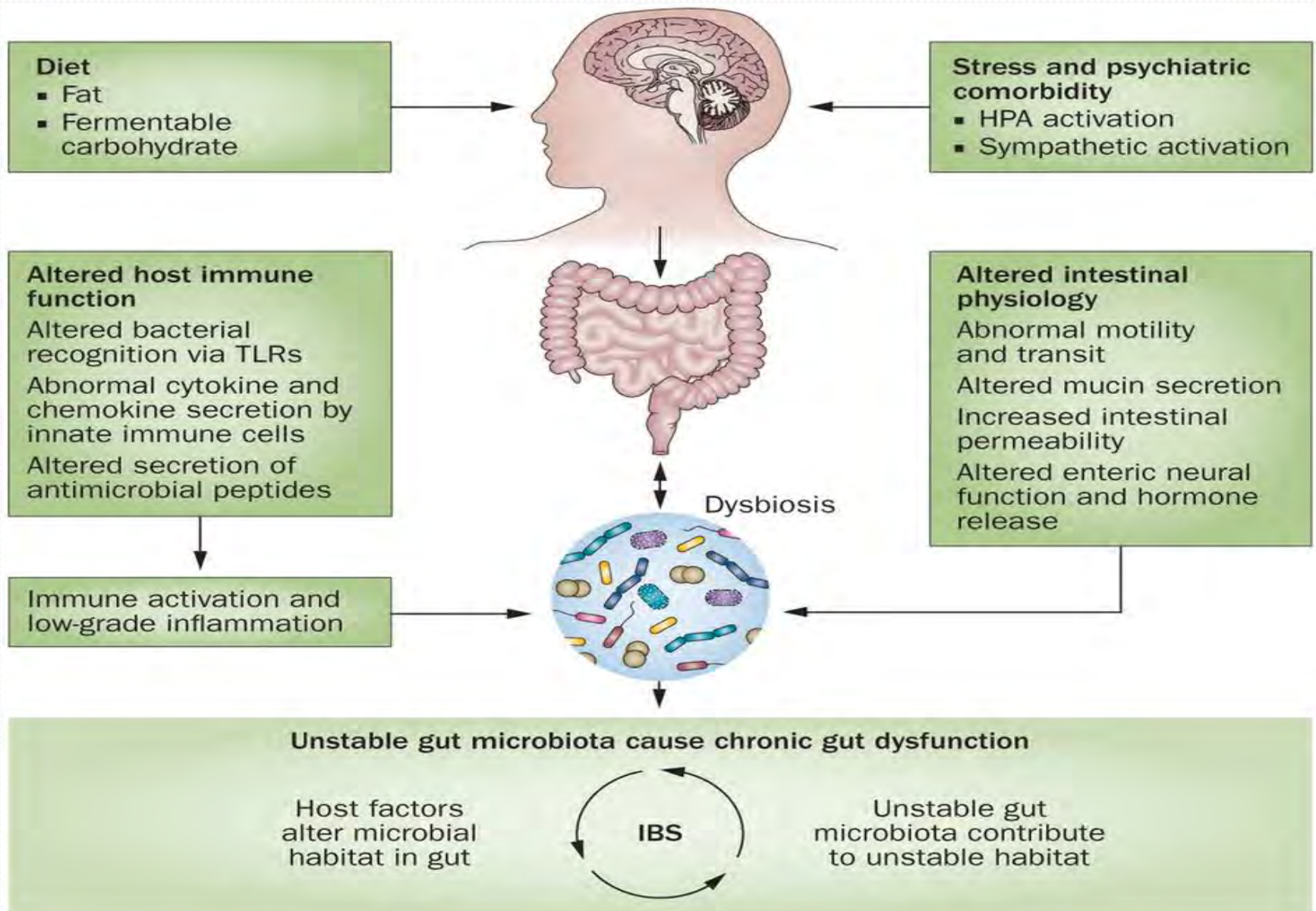



# MICROBIOTA, IMMUNITY, DISEASE

Maynard CL et al Nature 2012;489, Sept 13:431-441

## EUBIOSIS

## DYSBIOSIS

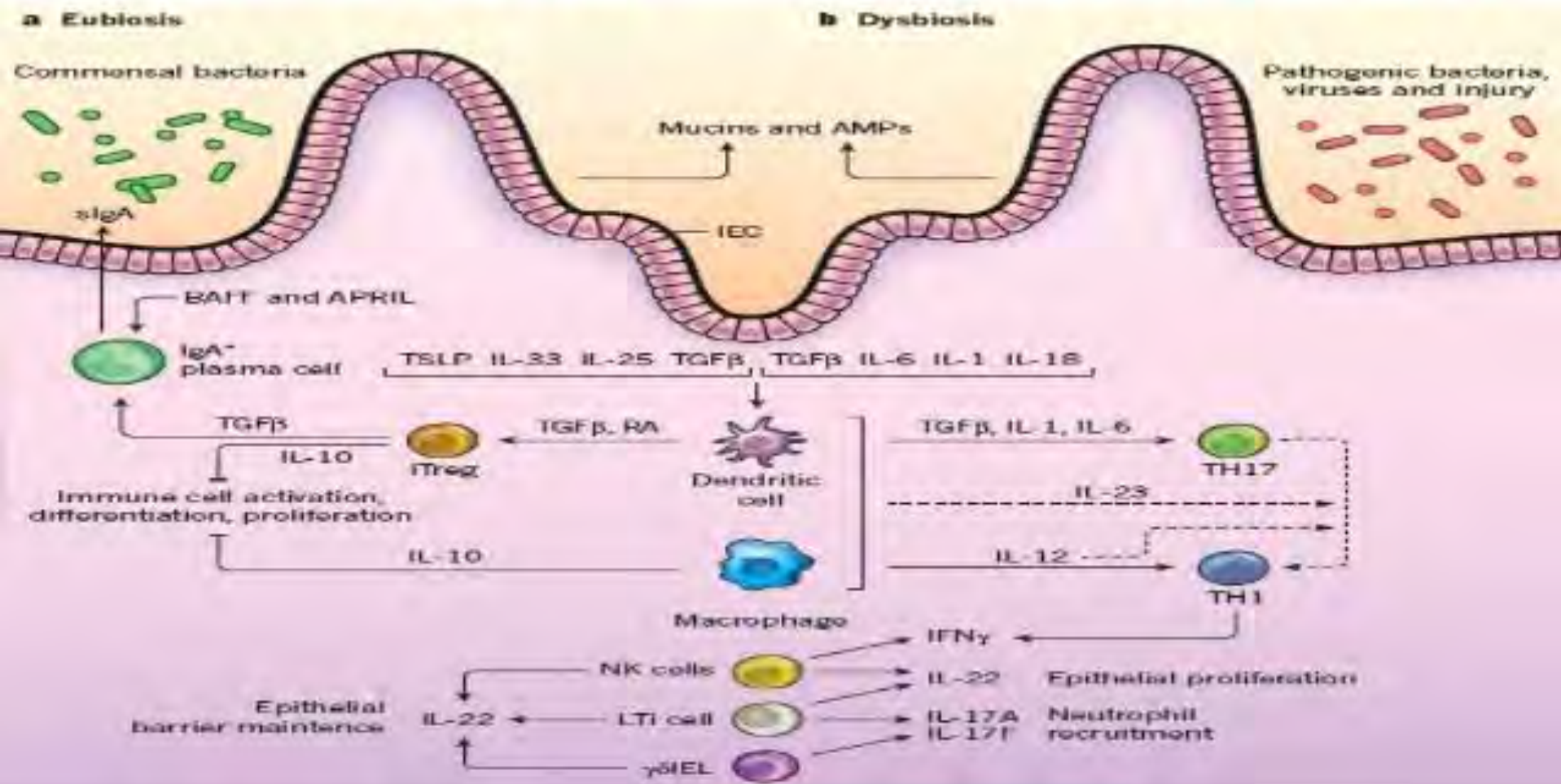

## Ecosistema intestinale

**EUBIOSI** : Per eubiosi intestinale si intende la presenza di una corretta flora batterica nell'intestino

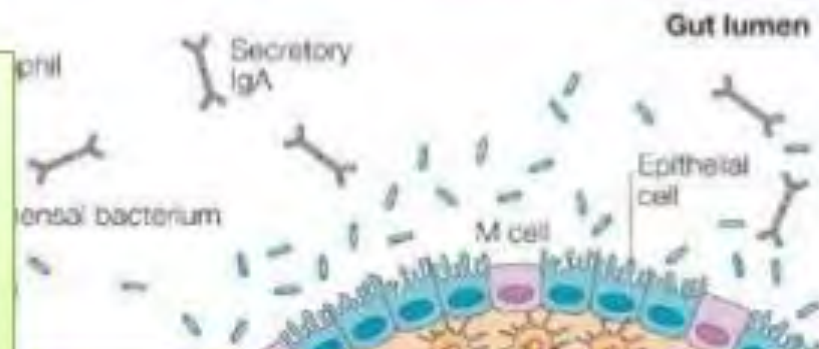

Ci sono più di **1500 specie**

**batteriche** che vivono nel tratto gastrointestinale, costituendo un vero e proprio ecosistema. **proteggono la mucosa digestiva e intestinale, facilitando i processi digestivi e assimilativi.**

**L'equilibrio tra i vari gruppi e sottogruppi di questi BATTERI è indispensabile per la salute.**

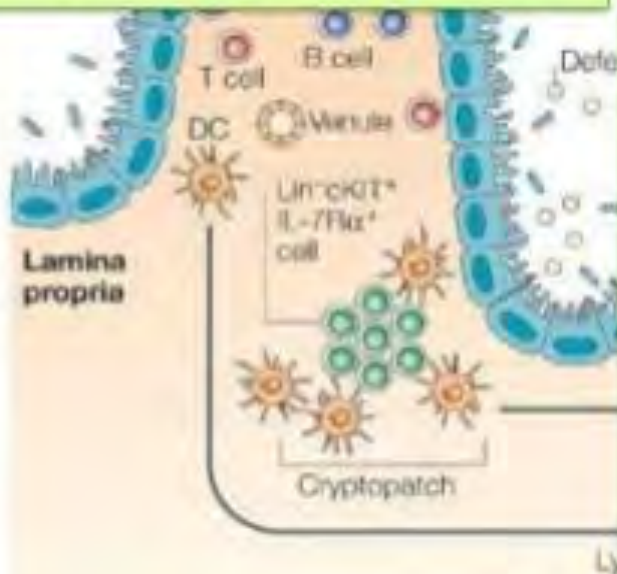



**DISBIOSI : ALTERAZIONE  
DELLA CORRETTA FLORA  
BATTERICA  
DELL'INTESTINO**

**CON LA DISBIOSI SI POSSONO  
CREARE I PRESUPPOSTI PER LE  
INFEZIONI : INTESTINALE,  
RESPIRATORIA URINARIA,  
GENITALE, GENERALE**





## Ecosistema intestinale

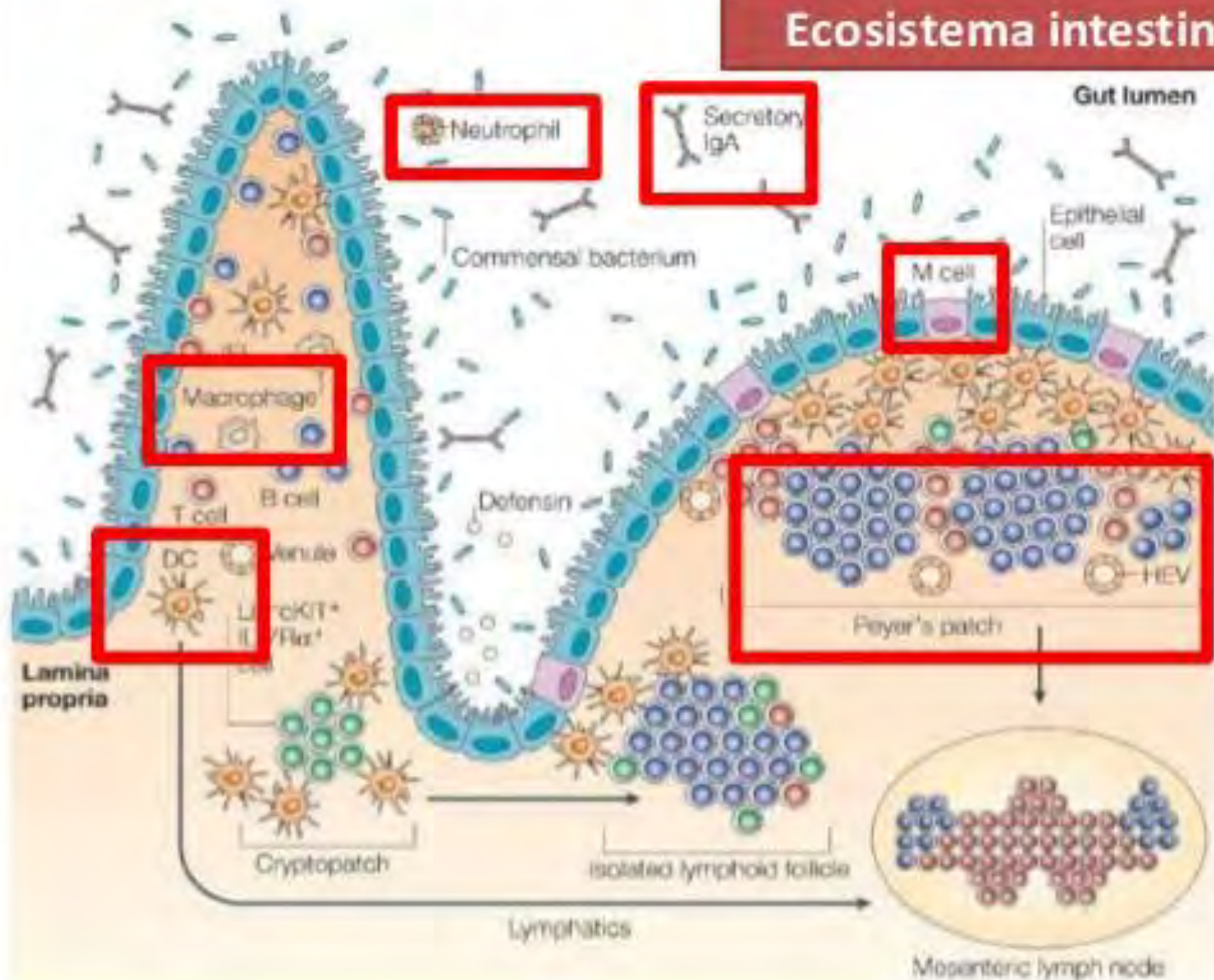



- **Secrezione acida**
- **Digestione**
- **Assorbimento passivo**

**STOMACO**  
(25x15)

**BATTERI  
(C.F.U.)**

{ Lactobacilli 0-10<sup>3</sup>

**pH**

1,5-3

**POTENZIALE  
OX/REDOX  
(mV)**

+ 150

**DUODENO**  
(25-30x5)

- **Assorbimento alcalino**
- **Digestione**
- **Assorbimento passivo**

**DIGIUNO**  
(300x5)

{ Lactobacilli 0-10<sup>4</sup>  
Streptococchi 0-10<sup>4</sup>

6-7

- 50

- **Assorbimento attivo**
- **Monosaccaridi**
- **Aminoacidi**
- **Grassi**
- **Acqua**

**ILEO**  
(300x2,5-5)

7,5

- 150

- **Acidi biliari**
- **Vitamina K, B<sub>12</sub>**

**COLON E CIECO**  
(120-150x5)

{ Lactobacilli 10-10<sup>4</sup>  
Enterobacteria 10-10<sup>4</sup>  
St. faecalis 10-10<sup>4</sup>  
Bacteroides 10-10<sup>4</sup>  
Clostridia 10-10<sup>4</sup>  
Peptostreptococcus 10-10<sup>4</sup>  
Bifidobacteria 10-10<sup>4</sup>

- **Assorbimento passivo**
- **Acqua**

6,5-7,2

- 200

# Asse intestino-Fegato TLR4

Il collegamento immunitario e tra intestino e fegato è mediato da una classe di recettori definiti Toll-Like-Receptor.

Questi recettori sono il collegamento tra l'immunità naturale ed acquisita.

Esistono diversi TLR distinti da un numero in relazione alle loro localizzazioni sub-cellulari. TLR1, 2, 4, 5, 6 sono stati trovati sulla superficie delle cellule, mentre le TLR 3, 7, 8, e 9 sono localizzate a livello intracellulare.



# Correlazioni disbiosi e patologie sistemiche

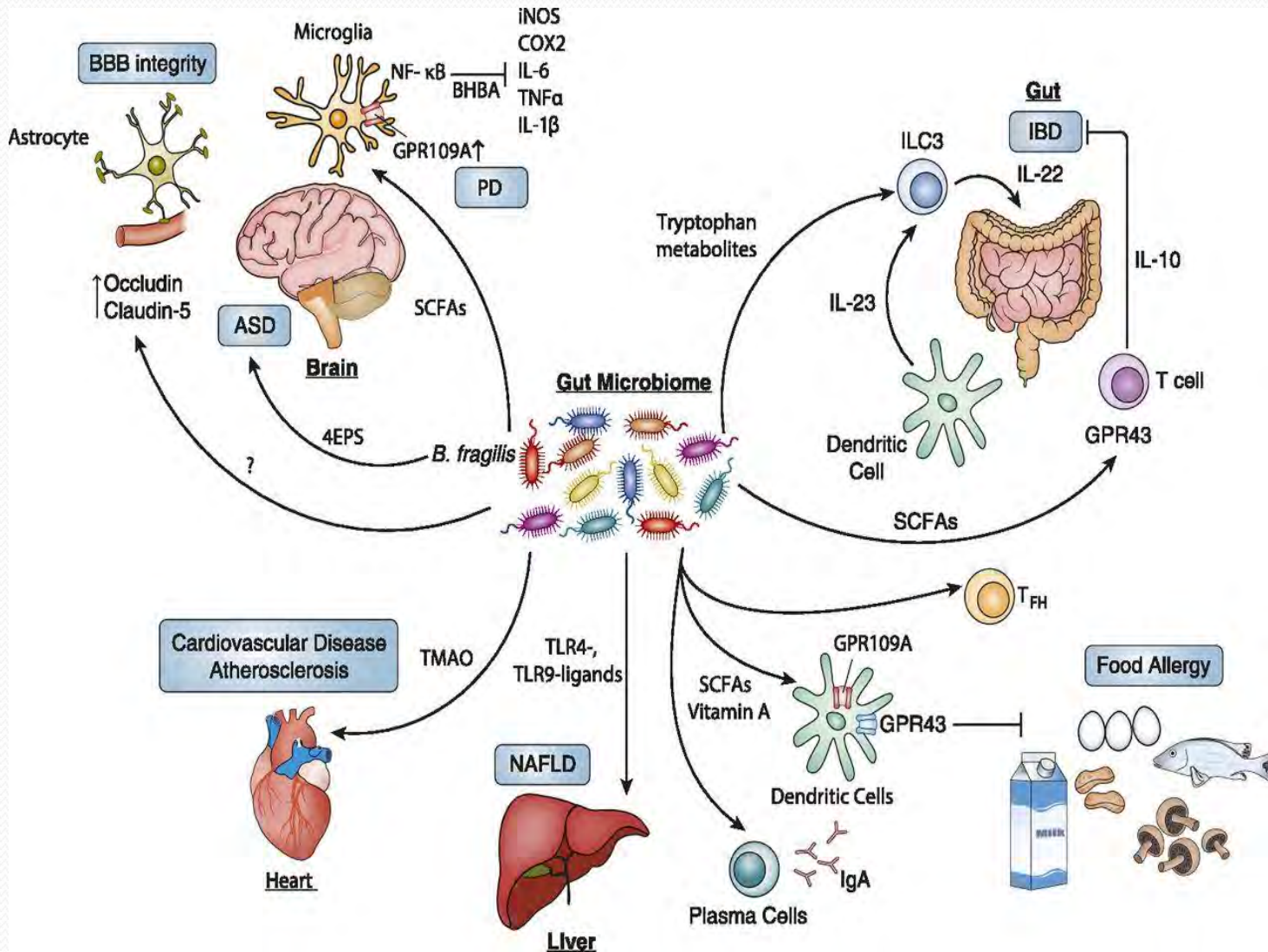



# Ripristino Microbiota: MICROFLOR 32



60 cps da 363 mg

**Integratore simbiotico:** probiotico + prebiotico

Favorisce il ripristino e il mantenimento della microflora intestinale.

# Ripristino Microbiota: MICROFLOR 32

## Composizione:

Lactobacillus acidophilus 8 miliardi UFC

Bifidobacterium bifidum 1,9 miliardi UFC

Bifidobacterium lactis 0,1 miliardi UFC

Frutto-Oligosaccaridi 100 mg



## Posologia:

Bambini: 1 capsula al giorno ai pasti

Adulti: 2 capsule al giorno ai pasti

la capsula può essere aperta e il contenuto versato in poca acqua minerale naturale

# Drenaggio



# NUX VOMICA

Il rimedio omeopatico Nux Vomica si ottiene dalla tintura dei semi del frutto della pianta *Strychnos Nux vomica* o Noce Vomica, prima essiccati e poi polverizzati e dalle successive diluizioni e dinamizzazioni in soluzione idroalcolica.

Appartiene alla famiglia delle Loganiaceae, originaria dell'Asia subtropicale, la noce vomica è coltivata nello Sri Lanka, nell'Arcipelago Malese e nell'Australia settentrionale.

I semi contengono alcuni alcaloidi ed in particolare due che hanno la maggiore concentrazione, la stricnina e la brucina, che sono molto tossici ed amari e costituiscono i due principi farmacologicamente più attivi.





# **NUX VOMICA**

**Disturbi del sistema nervoso, iperestesia (sensibilità esagerata) di tutti i sensi, nervosismo con spasmi, irritabilità, collera, cattivo umore, aumento dei riflessi, risveglio precoce e sonno inquieto, sonnolenza post-prandiale, nevralgie.**

**Disturbi al fegato, fegato ipertrofico, congestionato, duro, sensibile, dolente al tatto, ittero, coliche biliari**

**Disturbi all'apparato gastroenterico, ulcera, gastrite, stipsi, colite, diarrea, alitosi, coliche, emorroidi mal di testa, cefalea, emicrania da stress, vertigini**

**Disturbi all'apparato respiratorio, raffreddore, naso chiuso, raucedine, tosse, mal di gola**

# **NUX VOMICA**



**Disturbi all'apparato gastroenterico, ulcera, gastrite, stipsi, colite, diarrea, alitosi, coliche, emorroidi mal di testa, cefalea, emicrania da stress, vertigini**

**Dolori all'apparato muscolo-scheletrico, lombaggine, sciatalgia, reumatismi**

**Disturbi all'apparato cardiovascolare, ipertensione, palpitazioni**

**Disturbi dell'apparato urinario, cistite**

# Homeos 25 DREN



**DRENANTE** generale  
**DEPURATIVO** universale  
**DETOSSIFICANTE**  
dei più importanti organi e apparati emuntori



# Homeos 25 DREN

## 9 Piante

Agrimonia  
Bardana  
Cardo mariano  
Crisantello  
Fumaria  
Ortica  
Tarassaco  
Verga d'oro  
Viola del pensiero

## 4 Gemme

Acero

Betulla

Quercia

Vite rossa

## 1 Linfa

Linfa di Betulla





# Homeos 25 DREN

## MODO D'USO

*5 ml in un bicchiere d'acqua, 2-3 volte al dì,  
prima dei pasti principali*

*15 ml in un bicchiere d'acqua al mattino,  
in un'unica somministrazione*

**Da effettuare per almeno 30-45 giorni e può  
essere ripetuto più volte l'anno come ai  
cambi di stagione**



# Homeos 25 DREN

## AGRIMONIA EUPATORIA

È utilizzata nella tradizione popolare come regolarizzante il **transito intestinale** e la funzionalità del sistema digerente.

L'agrimonia è indicata come **attivatore epato-pancreatico**, per migliorare la funzione del fegato, del pancreas, della colecisti e della milza (stasi splenica) ed associa, alla sua indiscussa attività, la gradevolezza delle preparazioni.

È consigliata inoltre per il benessere della gola nelle faringotonsilliti e stomato-gengiviti e come cadiuvante per la cura di svariate affezioni dermatologiche come dermatiti allergiche pruriginose, eczemi, ecc.





# Homeos 25 DREN

## AGRIMONIA EUPATORIA

Pianta dalle riconosciute proprietà analgesiche, antiallergiche, anticatarrali, antinfiammatorie del cavo orale e del tubo digerente, antiemorragiche, antipruriginose, antireumatiche, antisettiche, colagoghe, coleretiche, decongestionanti, depurative, disinfettanti, diuretiche, lenitive, lievemente ipoglicemizzanti, toniche vascolari, uricosuriche, vulnerarie e cicatrizzanti delle vie aeree superiori e digestive.







# Homeos 25 DREN

## ARCTIUM LAPPA (*Bardana*)

La Bardana maggiore è una pianta conosciuta da secoli nella tradizione erboristica come purificante, colagoga, diaforetica, lievemente diuretica, antiseborroica, risolvente, antibatterica, cicatrizzante e ipoglicemizzante.

Stimola l'attività biliare ed epatica ed ha importanti funzioni depurative per il benessere della pelle, per il drenaggio dei liquidi corporei e la funzionalità articolare.





# Homeos 25 DREN

## ARTIUM LAPPA (*Bardana*)

È efficace nel trattamento di affezioni cutanee come acne, affezioni desquamanti, ascessi dentari e buccali, comedoni, dermatosi sanguinanti e purulente, dermatosi umide e purulente, eczemi, eruzioni della testa, foruncolosi, impetigine, orzaioli, piaghe, seborrea ed ulcere varicose.

È usata contro la gotta, la calcolosi renale, l'iperazotemia, l'iperglicemia da condizioni prediabetiche, per i disturbi epatici, la stasi biliare e la stipsi.

Alla pianta sono riconosciute anche proprietà antibiotiche, antimicotiche, drenanti cutanee, disintossicanti generali ed epatiche, ed, in particolare, funzioni cicatrizzanti, riepitelizzanti e antimutagene.





# Homeos 25 DREN

## *SILYBUM MARIANUM (CARDO MARIANO)*

Il Cardo mariano ha proprietà amaro-toniche, carminative, coleretiche, colagoghe, antiossidanti, disintossicanti, depurative, epatoprotettive e rigeneratrici del tessuto epatico.

È indicato per migliorare la funzionalità epatica e digestiva, il metabolismo dei carboidrati e come drenante epatobiliare.

Contrasta gli effetti di sostanze epatoleesive proteggendo il fegato da intossicazioni e danni provocati da farmaci, alcol, droghe, intossicazioni alimentari e professionali. Agevola l'eliminazione renale e biliare di metaboliti tossinici, diminuendo contemporaneamente il riassorbimento dei cataboliti attraverso il circolo enteroepatico, riducendo così anche il deposito di lipidi nel parenchima epatico.







# Homeos 25 DREN

## *SILYBUM MARIANUM (CARDO MARIANO)*

È indicato nei disturbi della funzione epatica con alterazioni delle transaminasi nel decorso delle epatopatie, e sembra consigliabile anche nella sindrome epato-renale. Questo fitoderivato presenta anche un'importante azione tonica metabolica e neuroendocrina su tutto l'organismo, e altre proprietà (antiemorragica, flebotonica e vasoprotettiva) che lo rendono estremamente utile e versatile in numerosi contesti salutistici.





# Homeos 25 DREN

## *CHRYSANTELLUM AMERICANUS (Crisantello)*

L'azione fisiologica del Crisantello americano è rivolta a migliorare la funzione epatica, renale e vascolare, a ridurre i valori del colesterolo e dei trigliceridi, a ottimizzare il ritorno venoso (ristagno, gambe pesanti), e contrastare il ristagno eccessivo di liquidi (cellulite).

Favorisce il drenaggio epato-renale, regola e tonifica la funzionalità dell'apparato vascolare venoso e capillare, aumentando il tono venoso e riducendo la permeabilità dei vasi; possiede azione epatoprotettrice, coleretica, antilittiasica renale, ipolipemizzante, antiossidante, antiedemigena e angioprotettrice.





# Homeos 25 DREN

## *CHRYSANTELLUM AMERICANUS (Crisantello)*

Trova indicazione nell'insufficienza epatica e biliare, nella dispepsia epato-biliare, nei dismetabolismi lipoproteici, nei postumi di epatite con astenia, negli stati precirrotici, etilismo, tossicosi acuta da farmaci.

È utilizzato nella profilassi della litiasi renale, biliare e salivare, nell'insufficienza venosa, crisi emorroidarie e arteriopatia degli arti inferiori. Diminuisce il gonfiore e la pesantezza addominale e aumenta la resistenza allo sforzo fisico e psichico.







# Homeos 25 DREN

*FUMARIA OFFICINALIS (Fumaria )*

Pianta depurativa per il fegato e per la pelle, la Fumaria ha proprietà antispasmodiche, antistaminiche, atabagiche, colagoghe, diuretiche, ipotensive, sedative, sudorifere e antieczematose.

La pianta è dotata di attività regolatrice epatobiliare e decongestionante epatica; normalizza la secrezione biliare di tipo anfocoleretico, grazie alla quale la secrezione biliare viene aumentata quando è inferiore alla norma, diminuita quando è eccessiva e lasciandola invariata quando è normale.





# Homeos 25 DREN

*FUMARIA OFFICINALIS (Fumaria )*

Esplica inoltre un'attività spasmolitica sulla muscolatura liscia dell'apparato gastro-intestinale tale da eliminare gli spasmi delle vie biliari, di regolare il flusso biliare e ridurre la tensione addominale causata da spasmi o distensione da meteorismo intestinale. Trova indicazione nei disturbi da disordini alimentari, nella prevenzione della calcolosi biliare, negli spasmi della colecisti, e come antiaterosclerotico.

Riduce l'iperglobulia, l'iperviscosità del sangue, il linfatismo e le emorroidi. Gli viene anche riconosciuta un'attività parasimpaticolitica e quindi drenante nei confronti del pancreas.





# Homeos 25 DREN

## SOLIDAGO VIRGA AUREA

Rimedio specifico per reni e vescica, dalle proprietà espellenti e regolanti. Possiede azione diuretica e disintossicante con tropismo per le vie urinarie e urogenitali, dove ha proprietà antiflogistiche e antisettiche. La sua azione diuretica consente di evitare ristagni di urina che alimentano la stasi batterica nelle vie urinarie.

La Solidago aumenta la diuresi nelle malattie sia acute che croniche renali; è coadiuvante nel trattamento dell'albuminuria, nella gotta, negli edemi e negli eczemi-cronici.







# Homeos 25 DREN

## SOLIDAGO VIRGA AUREA

Trova indicazione in casi di oliguria, nefrite cronica, calcolosi renale, idropisia, ipertrofia della prostata e cistite.

Ha un ottimo effetto nella prevenzione dei calcoli renali (diatesi urica), nei danni renali post infettivi.

La presenza dei flavonoidi le conferisce proprietà vascolari. La verga d'oro è anche espettorante.





# Homeos 25 DREN

## TARAXACUM OFFICINALIS (TARASSACO)

Impiegato da secoli in fitoterapia per le sue proprietà coleretiche, colagoghe, depurative, diuretiche, blandamente lassative e per favorire l'eliminazione del sodio.

Drenante e disintossicante per eccellenza, il Tarassaco è utilizzato per cure depurative e riattivanti, nelle affezioni reumatiche e gottose, per prevenire e trattare la litiasi biliare e renale, l'ipercolesterolemia, le dermatosi degli epatici, acne, eczemi cronici, foruncolosi, reumatismi e gotta, oliguria, insufficienza renale, stipsi, emorroidi, obesità, cellulite e scorbuto.





# Homeos 25 DREN

## TARAXACUM OFFICINALIS (TARASSACO)

È consigliato nella congestione e insufficienza epatica con ittero, nelle alterazioni del flusso biliare, nelle colecistopatie e angiocoliti croniche.

Agisce anche sul ricambio generale e sul metabolismo del tessuto connettivo, coadiuvando l'eliminazione di scorie dell'organismo.







# Homeos 25 DREN

## URTICA DIOCA (ORTICA)

Pianta antianemica, rimineralizzante, depurativa, diuretica, emostatica e revulsiva.

L'Ortica è dotata di organotropismo per la pelle, i reni, le articolazioni, i muscoli e le ghiandole mammarie.

Favorisce l'eliminazione di acido urico, possiede attività diuretica e deostruente del fegato e della cistifellea.

È indicata negli eritemi e nelle forme reumatiche associate a eruzioni orticarioidi, nella diatesi urica, artrite, reumatismo gottoso e muscolare, attacchi acuti di gotta iperazotemia, leucorrea e ipertrofia prostatica benigna.





# Homeos 25 DREN

## VIOLA TRICOLOR (VIOLA DEL PENSIERO)

La Viola del pensiero selvatica è un valido drenante e depurativo **cutaneo**, utilizzata in fitoterapia nelle affezioni cutanee quali acne, dermatosi, eczema, foruncolosi, herpes, eruzioni purulente, orticaria, impetigine e crosta latte.

Utile anche nell'enuresi con urine di cattivo odore.





# Homeos 25 DREN

## ACER CAMPESTRE (ACERO GEMME)

Il fior di Acero campestre hanno proprietà antiflogistiche e un tropismo per le vie biliari, i vasi arteriosi e il sistema nervoso.

Possiedono azione antinfiammatoria sulla colecisti e modificano la composizione della bile riducendo la precipitazione di sali biliari che può formare calcolosi quando la bile è troppo satura di colesterolo.

È , pertanto, indicato nelle coelitiasi, per prevenire o ridurre la formazione di fango biliare, per regolare la mobilità e le contrazioni della colecisti e prevenire fenomeni di aterosclerosi.







# Homeos 25 DREN

## ACER CAMPESTRE (ACERO GEMME)

Il Fitoembrioestratto è impiegato anche nel disturbo del metabolismo come lieve ipoglicemizzante e nelle nevralgie.

Migliora la funzionalità epatodigestiva, il metabolismo del colesterolo e regolarizza la funzionalità dell'apparato vascolare.





# Homeos 25 DREN

## *BETULA PUBESCENS (Betulla) gemme*

Le gemme di Betula sono eccellenti stimolanti e drenanti generali che agiscono beneficamente su diversi piani biologici dell'organismo.

Possiedono attività antiflogistica e antiessudativa e drenano i tessuti dall'eccesso di scorie metaboliche. Sono indicate nell'iperazotemia, oliguria di origine cardio-renale, iperuricemia, ipercolesterolemia, arteriosclerosi, artrismo, obesità, gotta e cellulite.

Hanno un particolare tropismo per il sistema reticoloendoteliale, per l'apparato osteoarticolare, endocrino, vascolare, urinario e cutaneo.

Per questi motivi sono indicate in quasi tutti i più importanti disturbi del metabolismo.





# Homeos 25 DREN

## *BETULA PENDULA linfa (Linfa di Betulla)*

Ottimo depurativo e comprovato rimedio dalle notevoli capacità drenanti, è in grado di favorire le funzioni depurative dell'organismo, il drenaggio dei liquidi corporei e la funzionalità delle vie urinarie, dove contrasta la formazione di calcoli urinari.

La linfa di Betulla è utilizzata nel disturbo del metabolismo, nella ritenzione idrica, nelle affezioni connettivali e articolari, nella litiasi e insufficienze renali, iperuricemia, reumatismi, mesenchimopatie e come coadiuvante nel trattamento dell'obesità.

Le sue proprietà sono potenziate dall'associazione con le gemme di Betula pubescens.







# Homeos 25 DREN

## **QUERCUS PEDUNCOLATA (Quercia) gemme:**

Le gemme della Quercia sono considerate attivatori poliendocrini e immunitari.

Stimolano la corteccia surrenalica incrementando le secrezioni di ormoni di tipo corticoide (ipotensione), e possiedono azione regolatrice sulla funzione intestinale.

La Quercia ha proprietà antiasteniche e antisenescenti ed è considerata un rivitalizzante per organismi debilitati e senescenti che reagiscono male alla somministrazione di altri medicinali.

Le sue proprietà sono complementari a quelle di Betula Pubescens.





# Homeos 25 DREN

## VITIS VINIFERA (Vite rossa) gemme

Le gemme della Vite hanno una prevalente azione sul sistema reticolo endoteliale e sull'apparato osteoarticolare, possiedono attività antinfiammatoria nei processi flogistici cronici e recidivanti.

Nelle sindromi iperimmuni policlonali che evolvono verso la fibrosclerosi, nei processi artrici delle piccole articolazioni e nelle tonsilliti recidivanti con stati di leucocitosi e linfocitosi.





# Homeos 25 DREN





# GINEPRO fee



# GINEPRO fee

*Il FITOEMBRIOESTRATTO di Ginepro, possiede una doppia azione: sul fegato, ove esercita un'attività stimolante e rigenerante, e sul rene sollecitandone la funzione. È considerato, dunque, un ottimo drenante epato-renale, da utilizzare tutte le volte in cui è presente uno stato di autointossicazione cronica... Viene consigliato nelle epatiti croniche*



# GINEPRO fee

*Per le proprietà epatotrope può risultare utile nel trattamento del terreno in soggetti affetti da allergia di varia natura e da artrosi.*

*La sua prescrizione risulta infatti preziosa in reumatologia.*

*Possiede una spiccata attività diuretica e uricolitica: ciò li rende un ottimo drenante generale per l'organismo... in grado di eliminare le scorie metaboliche, agisce validamente anche in caso di litiasi renale, in particolare nelle forme da ossalati di calcio, nell'iper-uricemia e nell'ipercolesterolemia.*





# GINEPRO fee

*Risulta utile anche nelle alterazioni del metabolismo glucidico in quanto contribuisce a ridurre i livelli glicemici. Per questa proprietà può essere consigliato nei soggetti in sovrappeso*

*Risulta utile anche in caso di meteorismo. Utile anche nel trattamento delle cistiti recidivanti.*





# GINEPRO fee

- **Mentale:**

Protettore e purificatore

- **Biologico-metabolico:**

Rid. urea, beta,

Rid. Acido urico,

Rid del colesterolo

- **Fisico:**

Depurativo renale

Detossificante epatico

# ROSMARINO fee





# ROSMARINO fee

*La parte utilizzata sono i giovani getti che contengono molte sostanze presenti nelle foglie ma anche acidi organici, ammine, aminoacidi, antociani, biostimoline, enzimi, fattori di crescita, flavonoidi, polifenoli, vitamine ed oligoelementi.*



# ROSMARINO fee

*A livello del sistema endocrino il FITOEMBRIOESTRATTO del Rosmarino agisce come antiossidante nei fenomeni di senescenza fisiologica perché agisce sull'asse surrenalico-gonadico e può aiutare nelle anomalie sessuali funzionali. Aiuta anche a livello del tono dell'umore, aumenta la libido e riduce l'irritabilità.*



# ROSMARINO fee

*Per quanto riguarda i disturbi metabolici aiuta a riequilibrare i disordini di natura epatica, intestinale e dell'apparato respiratorio.*

*Il Rosmarino possiede anche proprietà antiallergiche e nello specifico in quelle epato-digestive. A livello del sistema nervoso centrale stimola la memoria, migliora il microcircolo, e a piccole dosi riduce l'aggressività.*







# ROSMARINO fee

- **Mentale:**

Resistenza – Fiducia in sé - Fedeltà

- **Biologico-metabolico:**

Rid. Iper alfa2, betagamma globulinemia

Rid. Iper beta lipoproteinemie

Rid del colesterolo

Stimola granulopoiesi

Attiva i 17 chetosteroidi

- **Fisico:**

Protettore epatico

Eliminazione delle “Colle”

Antiossidante

# TH2 Homeopharm



**Globuli ad uso sublinguale - Flacone da 50 g**  
**TERAPIA DI BASE DELLE MALATTIE ALLERGICHE “ATOPICHE”**

**ALLERGIA E IPERSENSIBILITÀ A FARMACI E ALIMENTI**

**Benzochinone DH6 - DH12 - DH30**

**Principio attivo energetico capace di attivare i sistemi enzimatici bloccati**

**Candida albicans CH6**

**Reazioni allergiche della pelle, asma allergico**

**Formica rufa DH10 - DH12 - DH30**

**Corizza con starnuti, irritazione delle mucose della gola**

**Klebsiella pneumoniae CH6**

**Asma bronchiale, rinite, sinusite**

**Interleuchina 2 CH7**

**Interleuchina 4 CH30**

**Interleuchina 6 CH30**

**Azione immunomodulante**

**Manganum gluconicum DH4**

**Catarro con corizza e raucedine, sensazione che la laringe sia chiusa**

## TH2 Homeopharm





# TH2 Homeopharm



## Terapia di base delle malattie allergiche “atopiche”:

- Dermatite atopica
- Rinocongiuntivite allergica
- Asma bronchiale allergica

## Allergia e ipersensibilità a farmaci e alimenti:

- Sindrome “orticaria-angioedema”
- Turbe gastroenteriche su base allergica

# TH2 Homeopharm

## Posologia



**Bambini e lattanti: 1/2 misurino 2 volte al giorno**

**Adulti: 1 misurino 2 volte al giorno**

**Da iniziare almeno 60 giorni prima del presumibile esordio della sintomatologia allergica (febbraio-marzo).**

**In caso di allergie perenni almeno 2 cicli di 60 giorni all'anno (primavera-autunno).**

**In caso di orticaria ed eczema atopico almeno 60-120 giorni all'anno.**

# ***GRAZIE PER L'ATTENZIONE***

***Dott Giorgio Carta***

**Medico Chirurgo – Psicologo**

**Medico esperto in omeopatia**

**Via Zamboni 6 – Bologna**

**tel: 051228947**

**Email: [g.carta.omeopata@gmail.com](mailto:g.carta.omeopata@gmail.com)**